

Відомість робочих креслень основного комплекту

Аркуш	Найменування	Примітка
1	Перелік креслень	
2	План 1-го поверху на відм.+0,000	
3	План 2-го поверху на відм.+4,500	
4	Схема системи опалення 1-го поверху	
5	Схема системи опалення 2-го поверху	
6		

Відомість документів які додаються

	Специфікація	4 аркуші
--	--------------	----------

Погоджено:		

Копіював	Зам інв. №	
	Підпис і дата	
Формат А4	Інв. № об.	

						<b>38-2017-ОВ</b>			
						Багатоквартирний житловий будинок з вбудованими приміщеннями комерційного призначення та підземним паркінгом на розі вул. Тургенівська 21, та Соборна 151-а, Соборна 151, 151-б в м. Ірпінь Київської обл.			
зм.	кільк.	Аркуш	Недок.	підпис	дата				
						Опалення	Стадія	Аркуш	Аркушів
							Р	1	1
						Перелік креслень	ФОП Говда П.С.		

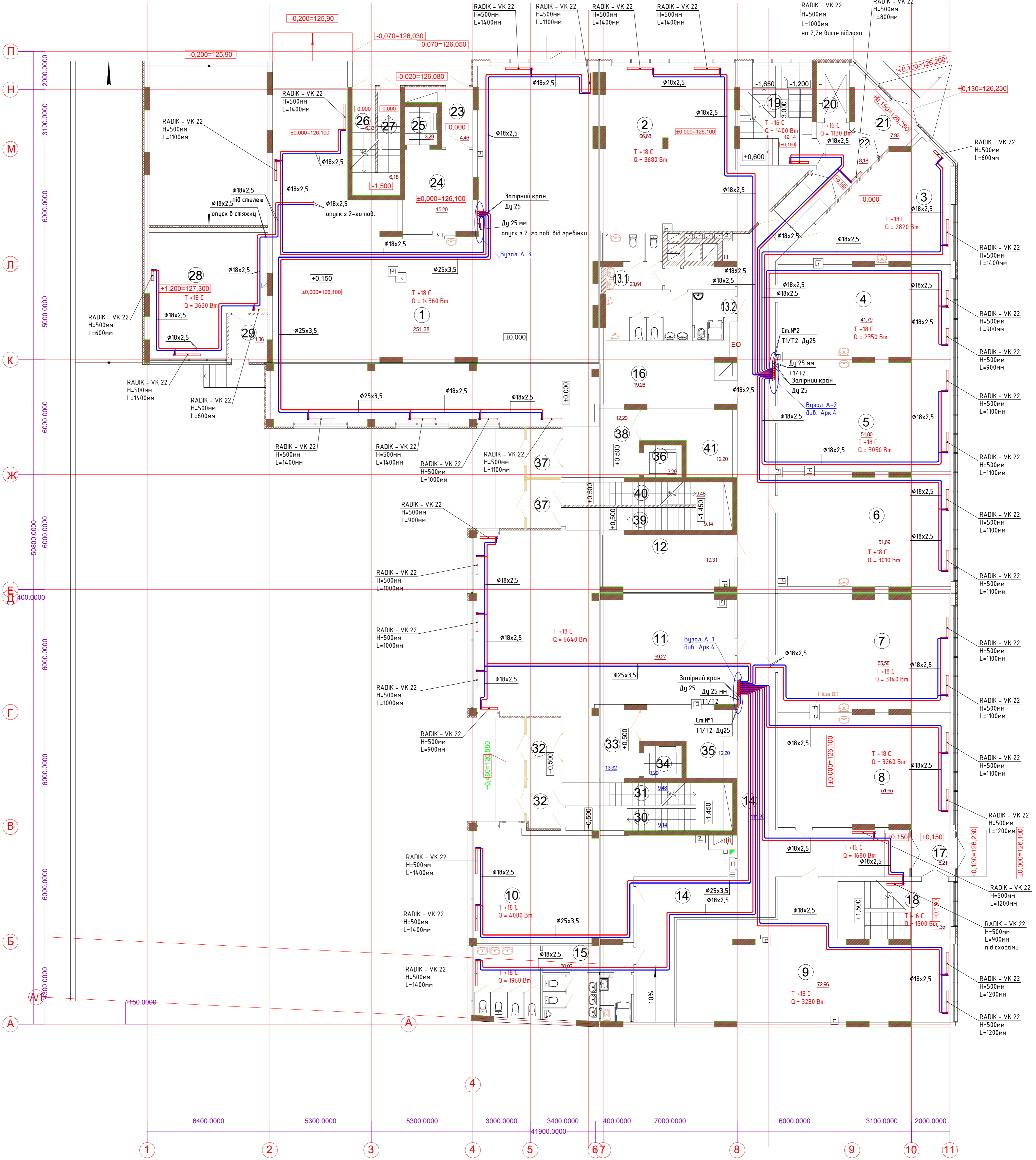

Експлікація приміщень

Експлікація приміщень

Умовні позначення

- - теплове навантаження на нагрів, Вт
- - Т1, подавальний трубопровід
- - Т2, зворотний трубопровід

№	Найменування	Площа, м <sup>2</sup>	Кат., приміщення
1	Вбудоване нежитлове приміщення	251,28	
2	Вбудоване нежитлове приміщення	66,68	
3	Вбудоване нежитлове приміщення	35,85	
4	Вбудоване нежитлове приміщення	41,79	
5	Вбудоване нежитлове приміщення	51,80	
6	Вбудоване нежитлове приміщення	51,69	
7	Вбудоване нежитлове приміщення	55,58	
8	Вбудоване нежитлове приміщення	51,65	
9	Вбудоване нежитлове приміщення	72,96	
10	Вбудоване нежитлове приміщення	56,29	
11	Вбудоване нежитлове приміщення	99,27	
12	Вбудоване нежитлове приміщення	19,31	
13.1	Санвузол	23,64	
13.2	Санвузол	13,2	
14	Коридор	116,48	
15	Санвузол	30,02	
16	Вбудоване нежитлове приміщення	19,26	
40	Сходова клітина	9,48	
41	Коляскова	12,20	

№	Найменування	Площа, м <sup>2</sup>
17	Тамбур	5,21
18	Сходова клітина	17,35
19	Сходова клітина	19,14
20	Ліфтова шахта	4,25
21	Тамбур	7,93
22	Коридор	8,18
23	Тамбур	4,46
24	Ліфтовий хол	15,20
25	Ліфтова шахта	3,29
26	Сходова клітина	6,33
27	Сходова клітина	6,18
28	Вбудоване нежитлове приміщення	34,88
29	Тамбур	4,36
30	Сходова клітина	9,14
31	Сходова клітина	9,48
32	Тамбур	9,88
33	Ліфтовий хол	13,32
34	Ліфтова шахта	3,29
35	Коляскова	12,20
36	Ліфтова шахта	3,29
37	Тамбур	8,84
38	Ліфтовий хол	12,20
39	Сходова клітина	9,14

<b>38-2017-ОВ</b>			
Багатоквартирний житловий будинок з будованими приміщеннями комерційного призначення та підземним паркінгом на розі вул. Турчаківська 21, та Соборна 151-а, Соборна 151-Б м. Ірпінь Київської обл.			
зм.	кільк.	Аркуші	Медок.
ГАП	Говда	05.18	
Розробив	Цигринець	05.18	
Перевірив	Кривошея	05.18	
Н.контр.	Кривошея	05.18	
Опалення		Стадія	Аркуші
План 1-го поверху на відм.+0,000		Р	2
ФОП Говда П.С.			Аркушів

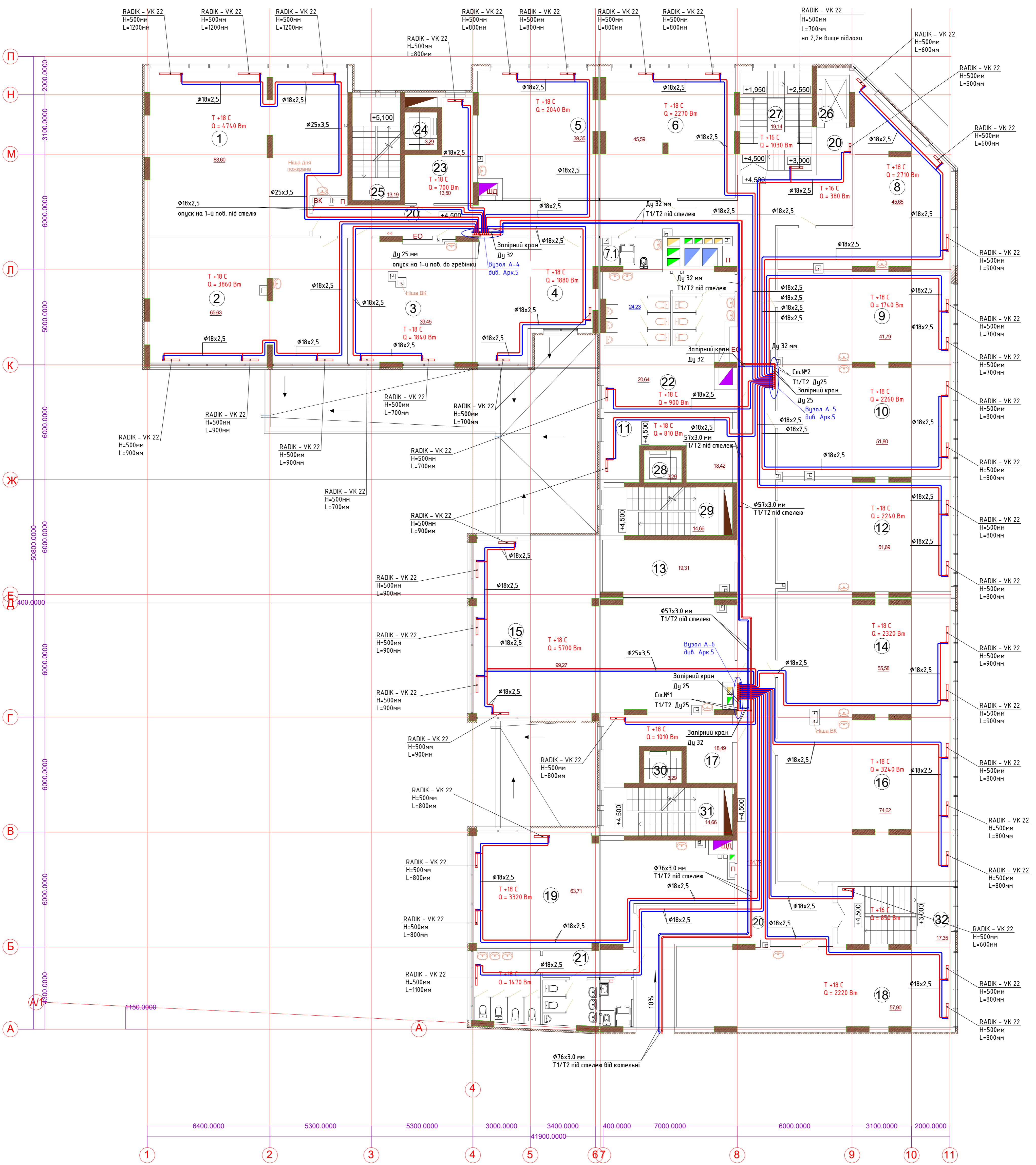

Експлікація приміщень

№	Найменування	Площа, м <sup>2</sup>	Кат <sup>+</sup> приміщення
1	Вбудоване нежитлове приміщення	83,60	
2	Вбудоване нежитлове приміщення	65,63	
3	Вбудоване нежитлове приміщення	39,45	
4	Вбудоване нежитлове приміщення	34,25	
5	Вбудоване нежитлове приміщення	39,35	
6	Вбудоване нежитлове приміщення	45,59	
7.1	Універсальна кабіна туалету загального користування	4,56	
7.2	Санвузол	24,23	
8	Вбудоване нежитлове приміщення	45,65	
9	Вбудоване нежитлове приміщення	41,79	
10	Вбудоване нежитлове приміщення	51,80	
11	Вбудоване нежитлове приміщення	18,42	
12	Вбудоване нежитлове приміщення	51,69	
13	Вбудоване нежитлове приміщення	19,31	
14	Вбудоване нежитлове приміщення	55,58	
15	Вбудоване нежитлове приміщення	99,27	
16	Вбудоване нежитлове приміщення	74,62	
17	Вбудоване нежитлове приміщення	18,49	
18	Вбудоване нежитлове приміщення	57,90	
19	Вбудоване нежитлове приміщення	63,71	
20	Коридор	161,79	
21	Санвузол	30,02	
22	Вбудоване нежитлове приміщення	20,64	

Експлікація приміщень

№	Найменування	Площа, м <sup>2</sup>	Кат <sup>+</sup> приміщення
23	Вбудоване нежитлове приміщення	13,50	
24	Ліфтова шахта	3,29	
25	Сходова клітина	13,19	
26	Ліфтова шахта	4,25	
27	Сходова клітина	19,14	
28	Ліфтова шахта	3,29	
29	Сходова клітина	14,66	
30	Ліфтова шахта	3,29	
31	Сходова клітина	14,66	
32	Сходова клітина	17,35	

Умовні позначення  
 a - теплове навантаження на нагрів, Вт  
 T1 - подавальний трубопровід  
 T2 - зворотний трубопровід

38-2017-ОВ

Багатоквартирний житловий будинок з вбудованими приміщеннями комерційного призначення та підземним паркінгом на розі вул. Турецька 21, та Соборна 151-а, Соборна 151-а, Соборна 151-а м. Ірпінь Київської обл.				Стадія	Архус	Архусів
зм.	кільк.	Архус	Медок	підпис	дата	
		Говда	Григоренко		05.18	
		Розробив	Кривошея		05.18	
		Перевірив	Кривошея		05.18	
		Н.контр.	Кривошея		05.18	
Опалення						3
План 2-го поверху на відм.+4,500						ФОП Говда П.С.

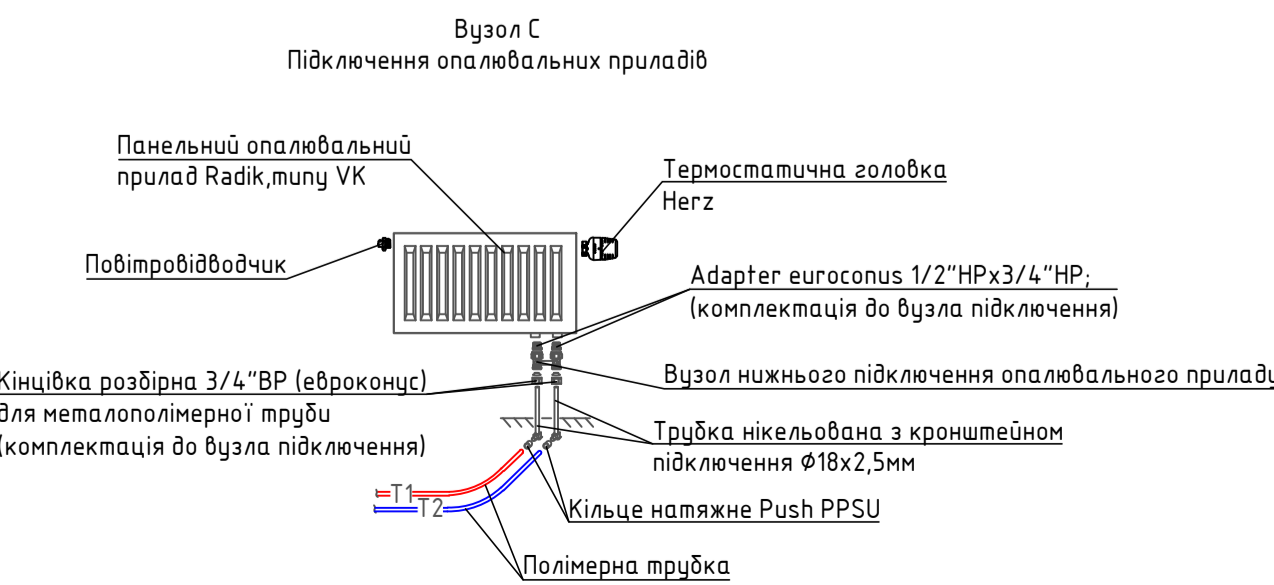
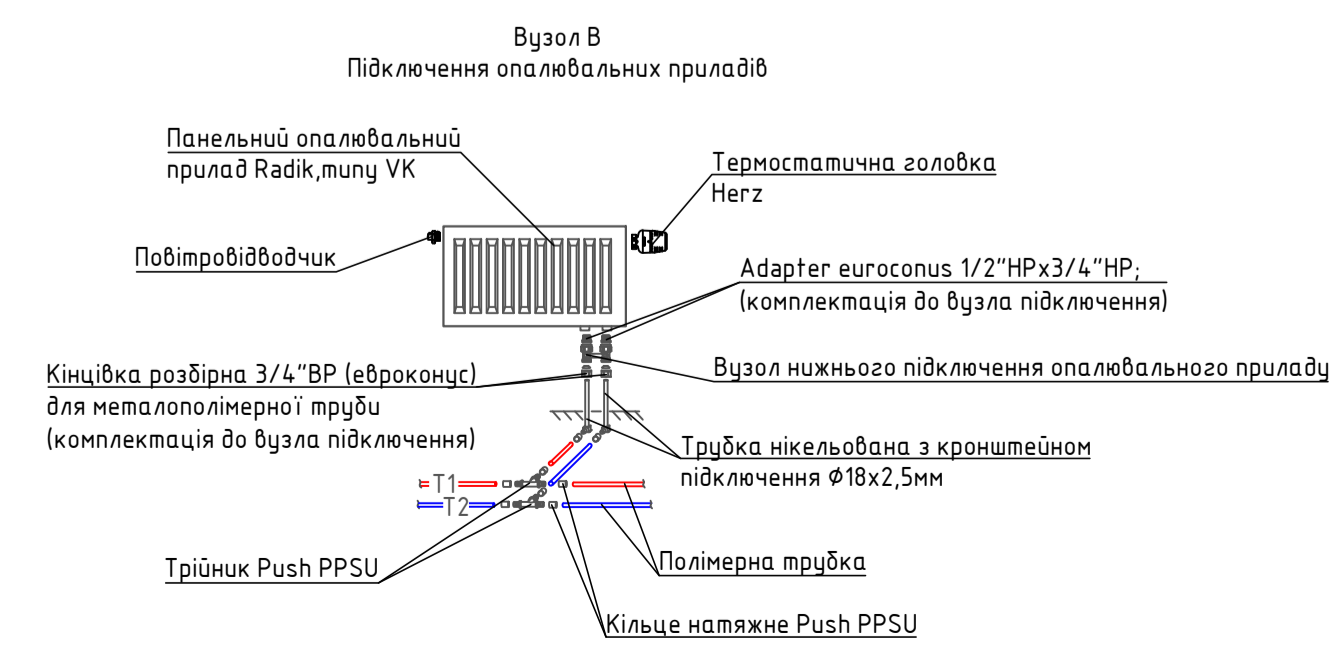
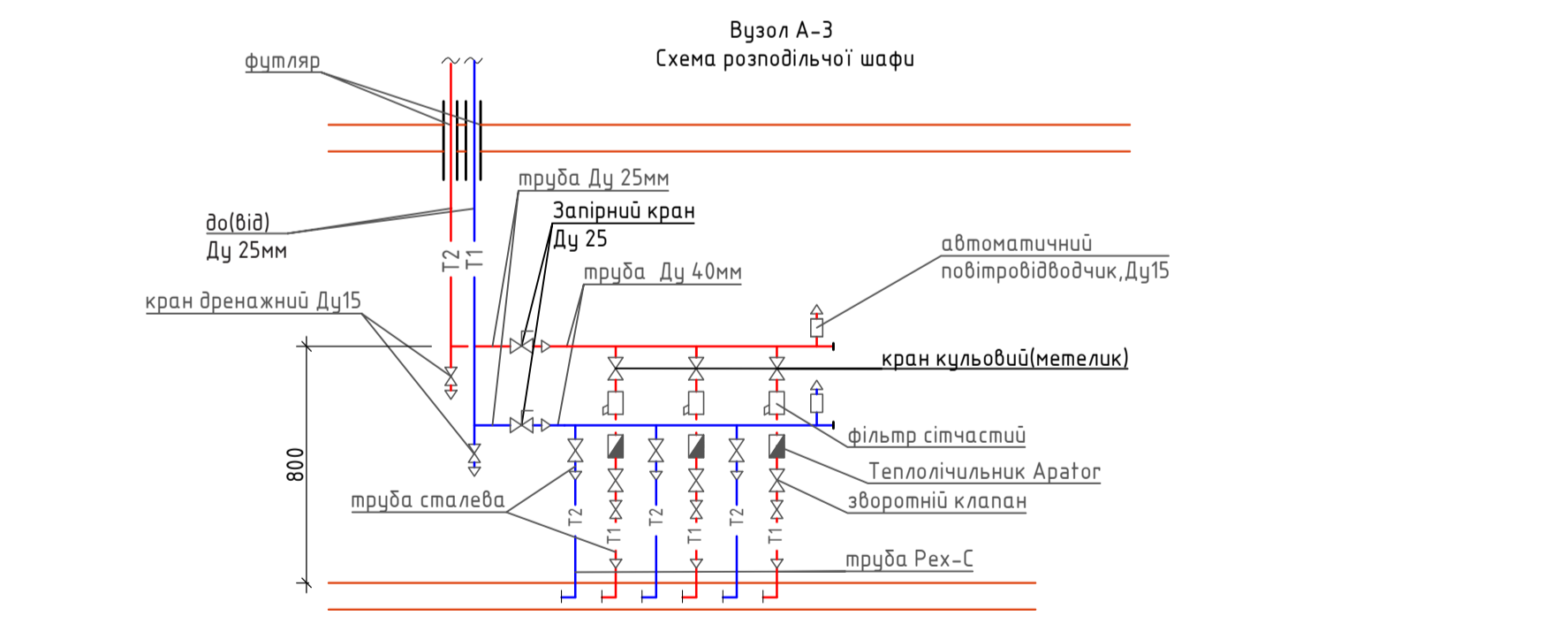
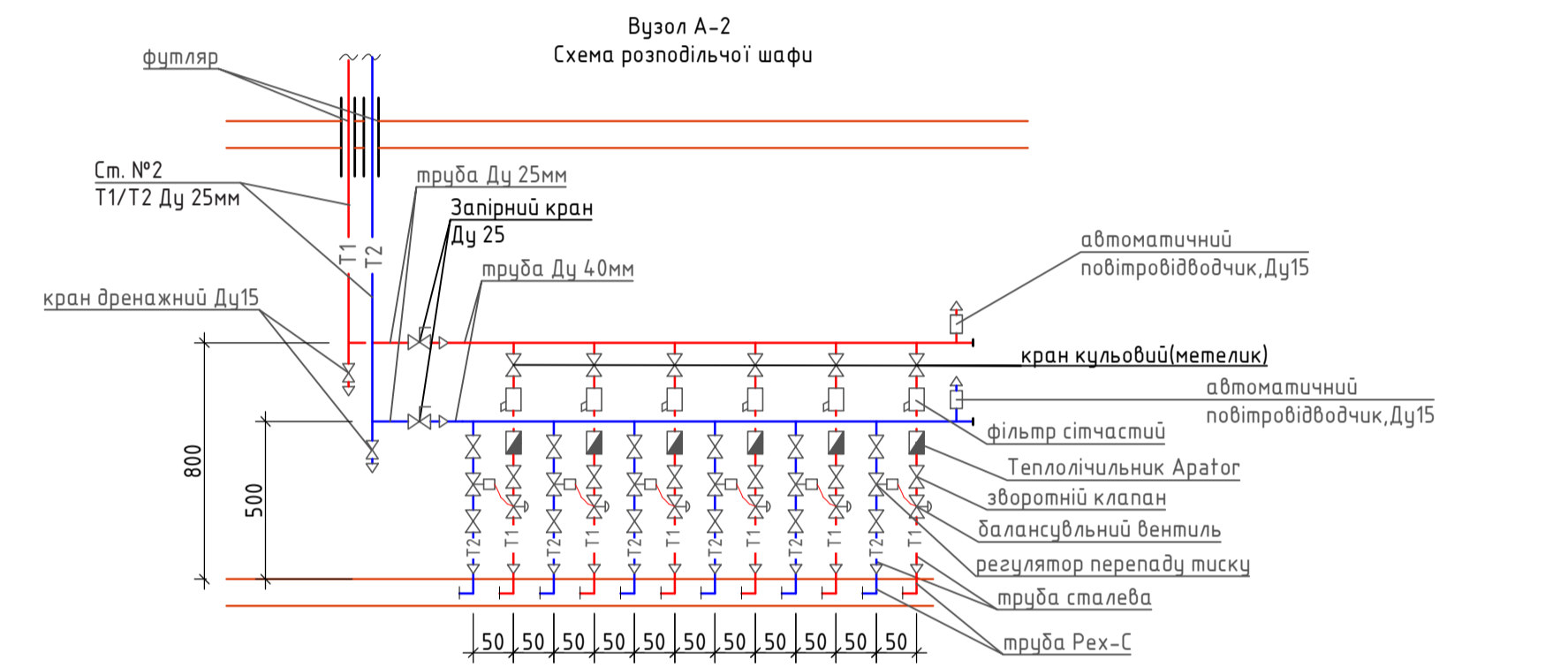
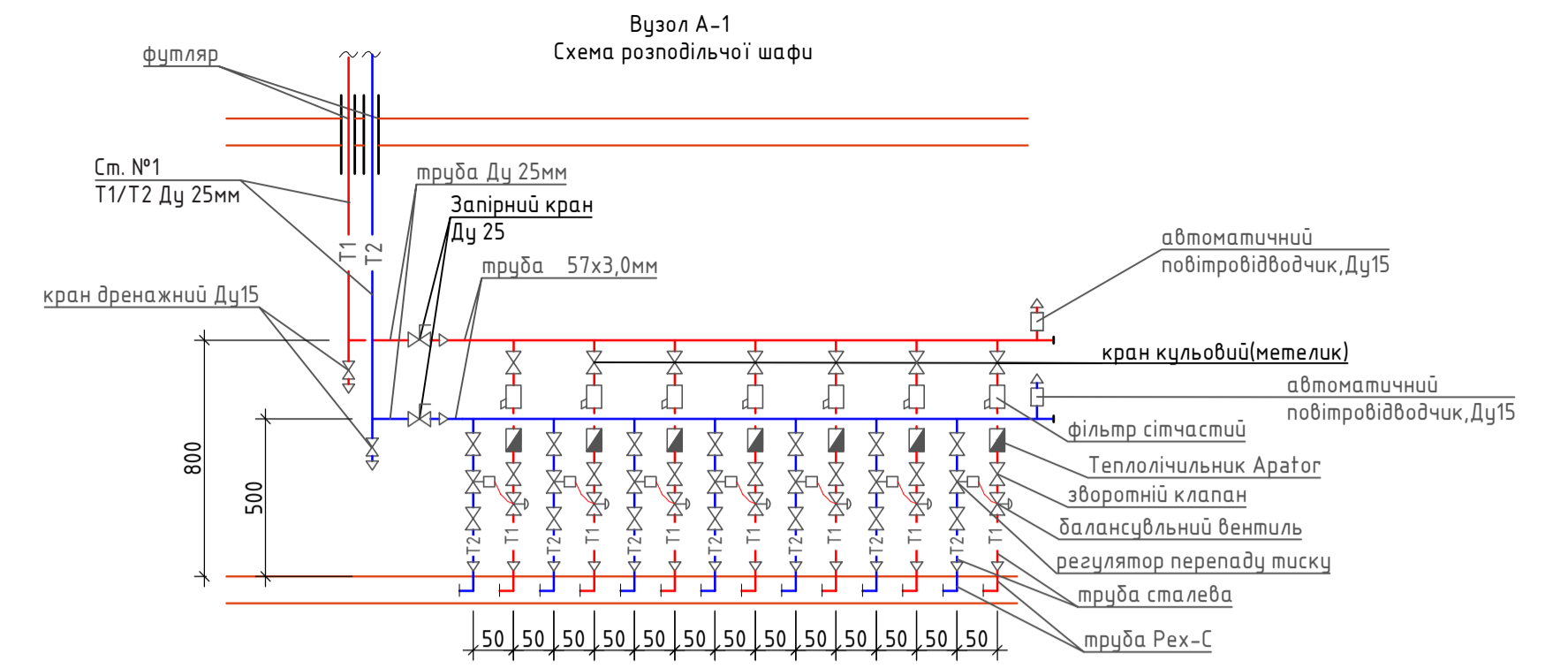
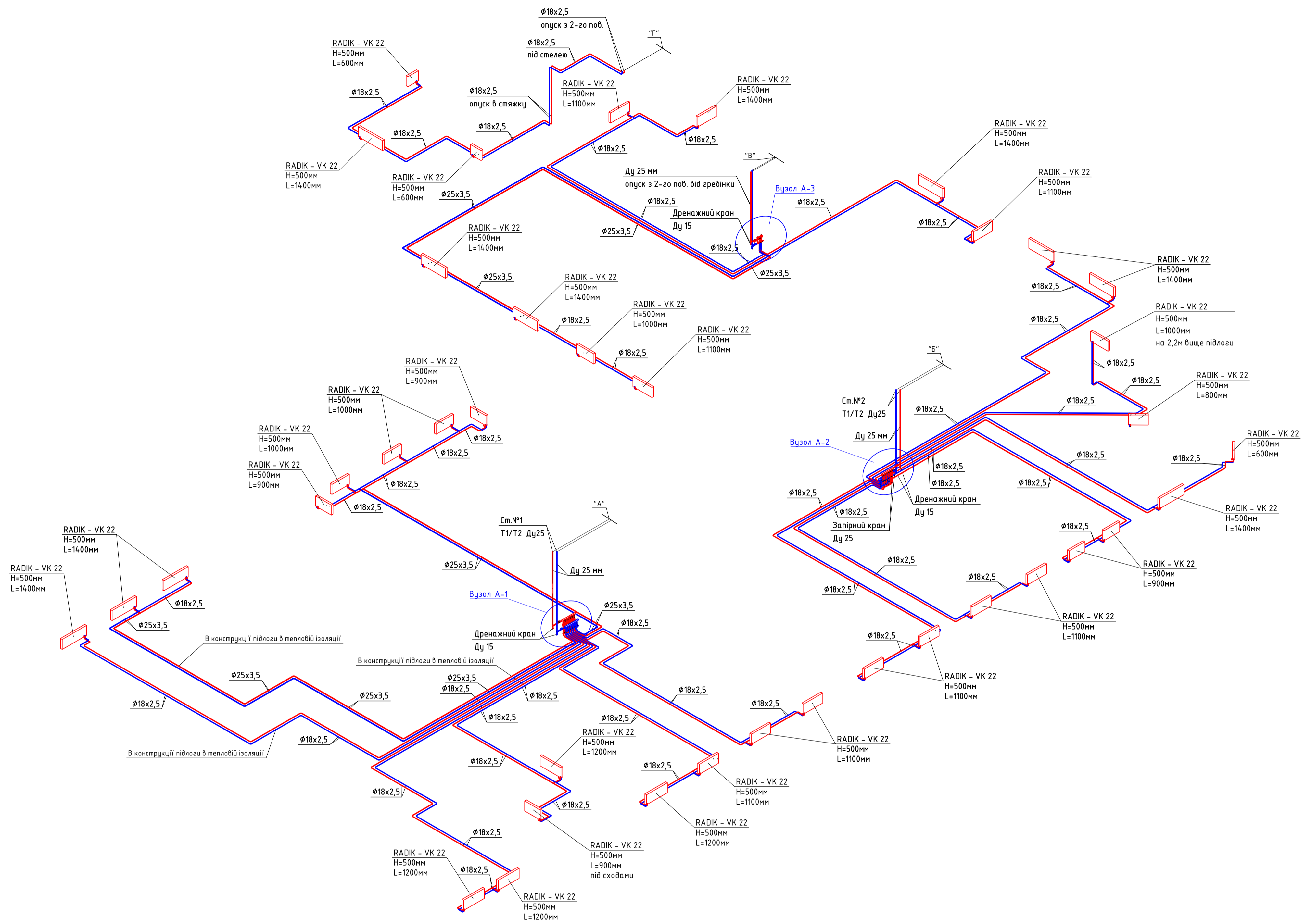

- Умовні позначення
- T1, подавальний трубопровід
  - T2, зворотний трубопровід

38-2017-OB				
Багатоквартирний житловий будинок з вбудованими приміщеннями комерційного призначення та підземним паркінгом на розі вул. Турчаківська 21, та Соборна 151-а, Соборна 151, 151-б в м. Ірпінь Київської обл.				
ем.	кільк.	Аркуш	підпис	дата
ГАП	Говда			05.18
Розробив	Чигриниць			05.18
Перевірив	Кривошей			05.18
Н.контр.	Кривошей			05.18
Опалення			Стадія	Аркуш
Схема системи опалення 1-го поверху			Р	4
			ФОП Говда П.С.	

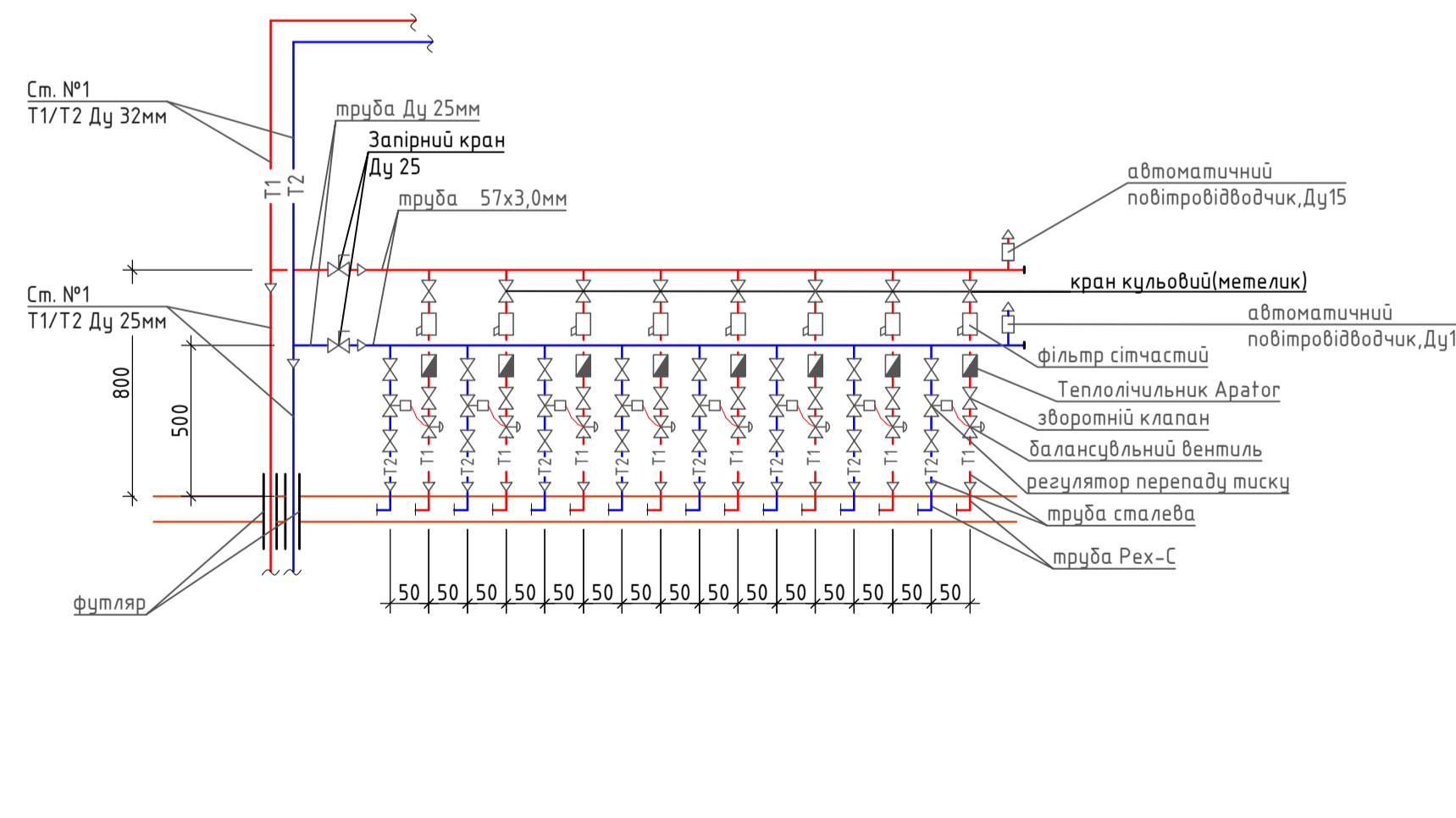
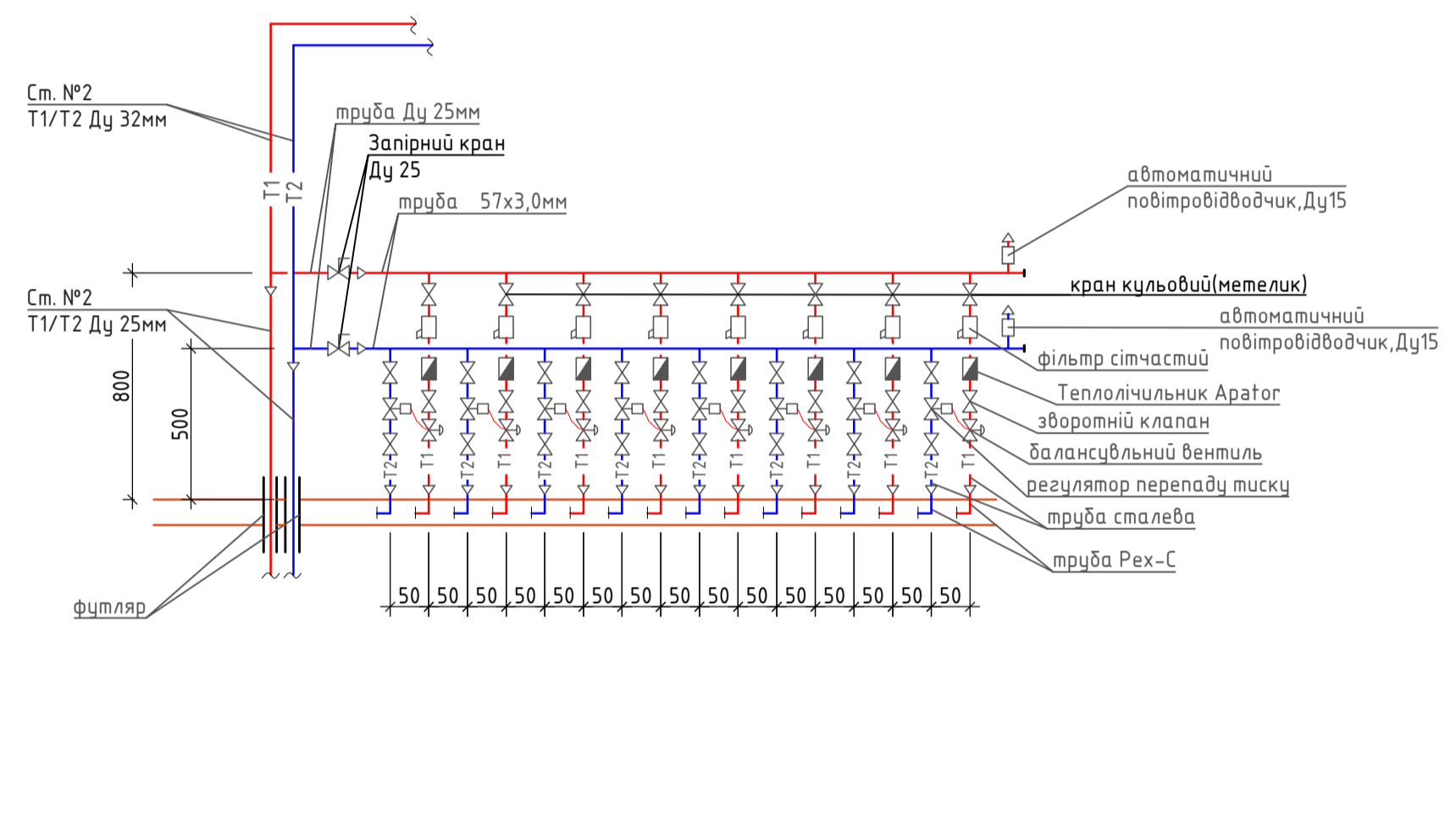
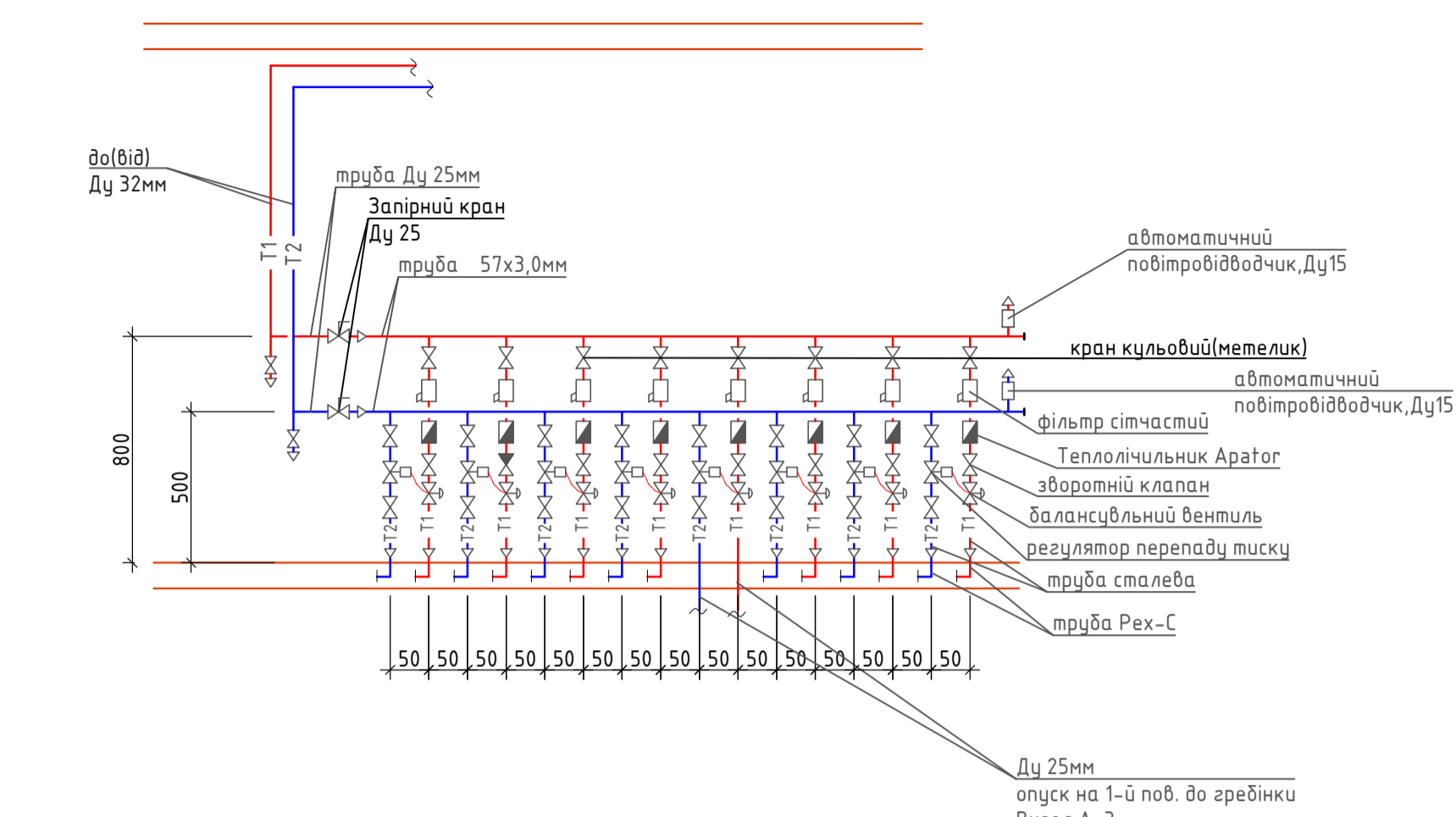
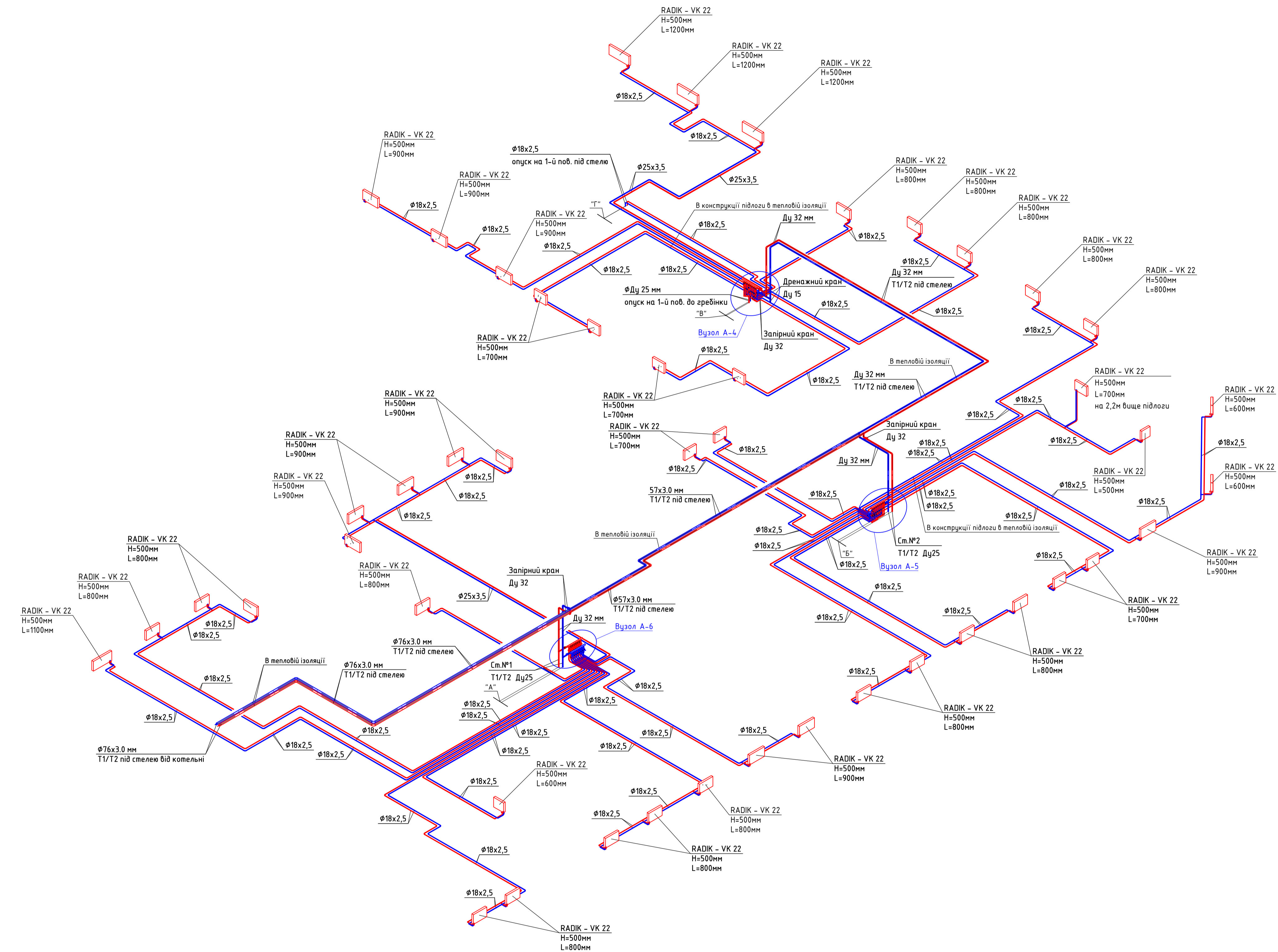

Умовні позначення

— T1, подавальний трубопровод

— T2, зворотний трубопровод

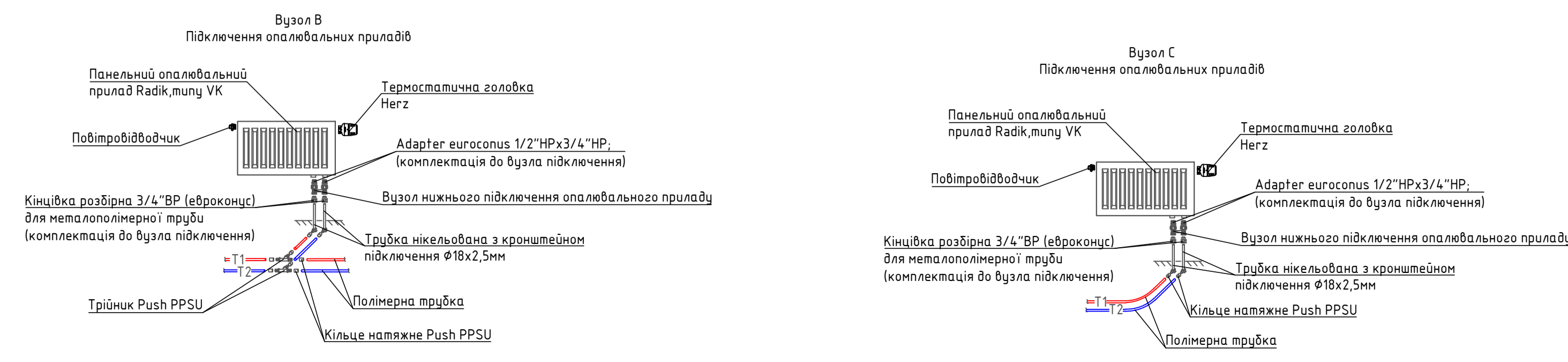

38-2017-OB				
Багатоквартирний житловий будинок з будованими приміщеннями комерційного призначення та підземним паркінгом на розі вул. Турчинецька 21, та Соборна 151а, Соборна 151, 151-б в м. Ірпінь Київської обл.				
зм.	кільк.	Аркуш	підпис	дата
ГАП	Говда			05.18
Розробив	Чигринець			05.18
Перевірив	Кривошей			05.18
Н.контр.	Кривошей			05.18
Опалення			Стадія	Аркуш
Схема системи опалення 2-го поверху			Р	5
			ФОП Говда П.С.	

Позиція	Найменування і технічна характеристика	Тип, марка, позначення опросного листа	Код обладнання, виробу, матеріалу	Завод -виробник	Одиниця виробу	Кіль- кість	Маса одиниці, кг	Примітка
1	2	3	4	5	6	7	8	9
<b>Опалення</b>								
1	Труба поліетиленова РЕ-Хс з захистом EVOH 5L, φ18x2,5мм	1129200058		Kan-therm	м.	1660,0		запас 10%
2	Труба поліетиленова РЕ-Хс з захистом EVOH 5L, φ25x3,5мм	1129200059		Kan-therm	м.	237,0		запас 10%
3	Труба сталева електрозварна водогазопровідна, Ду 15мм	ГОСТ 3262-75			м.	25,0		запас 10%
4	Труба сталева електрозварна водогазопровідна, Ду 20мм	ГОСТ 3262-75			м.	2,0		запас 10%
5	Труба сталева електрозварна водогазопровідна, Ду 25мм	ГОСТ 3262-75			м.	33,0		запас 10%
6	Труба сталева електрозварна водогазопровідна, Ду 32мм	ГОСТ 3262-75			м.	67,0		запас 10%
7	Труба сталева електрозварна водогазопровідна, 57x3,0мм	ГОСТ 10704-91			м.	40,0		запас 10%
8	Труба сталева електрозварна водогазопровідна, 76x3,0мм	ГОСТ 10704-91			м.	47,0		запас 10%
9	Сталевий панельний радіатор Тип 22, Н=500мм, L=500мм з нижнім підключенням	RADIK VK22		KORADO	шт.	1		
10	Сталевий панельний радіатор Тип 22, Н=500мм, L=600мм з нижнім підключенням	RADIK VK22		KORADO	шт.	6		
11	Сталевий панельний радіатор Тип 22, Н=500мм, L=700мм з нижнім підключенням	RADIK VK22		KORADO	шт.	9		
12	Сталевий панельний радіатор Тип 22, Н=500мм, L=800мм з нижнім підключенням	RADIK VK22		KORADO	шт.	19		
13	Сталевий панельний радіатор Тип 22, Н=500мм, L=900мм з нижнім підключенням	RADIK VK22		KORADO	шт.	16		
14	Сталевий панельний радіатор Тип 22, Н=500мм, L=1000мм з нижнім підключенням	RADIK VK22		KORADO	шт.	5		
15	Сталевий панельний радіатор Тип 22, Н=500мм, L=1100мм з нижнім підключенням	RADIK VK22		KORADO	шт.	11		
16	Сталевий панельний радіатор Тип 22, Н=500мм, L=1200мм з нижнім підключенням	RADIK VK22		KORADO	шт.	7		
17	Сталевий панельний радіатор Тип 22, Н=500мм, L=1400мм з нижнім підключенням	RADIK VK22		KORADO	шт.	11		
18	Кріплення радіаторів				шт.	85		комплект радіатора
19	Термостатична головка			HERZ	шт.	85		

						<b>38-2017-ОВ</b>				
						Багатоквартирний житловий будинок з вбудованими приміщеннями комерційного призначення та підземним паркінгом на розі вул. Тургенівська 21, та Соборна 151-а, Соборна 151, 151-б в м. Ірпінь Київської обл.				
зм.	кільк.	Аркуш	Недок.	підпис	дата			Стадія	Аркуш	Аркушів
						<b>Опалення</b>			1	4
ГАП		Говда			05.18	<b>Специфікація</b>		ФОП Говда П.С.		
Розробив		Чигринець			05.18					
Перевірів		Кривошей			05.18					
Н.контр.		Кривошей			05.18					

Позиция	Название и техническая характеристика	Тип, марка, обозначение документа, опросного листа	Код оборудования, изделия, материала	Завод-изготовитель	Единицы измерения	Кол.	Масса единицы	Примечание
1	2	3	4	5	6	7	8	9
20	Автоматичний повітровідводчик радіаторний, "Кран Маєвського"				шт.	85		комплектація радіатора
21	Клапанна вставка з попереднім налаштуванням				шт.	85		комплектація радіатора
22	Стійки для сталевих радіаторів, комплект				шт.	85		комплектація радіатора
23	Трубка підключення радіатора з кронштейном $\phi 15 \times 1 \text{мм}$ (2 шт)			Kan-therm	шт.	85		
24	Вузол підключення радіатора HERZ-3000, з можл. закривання			HERZ	шт.	85		
25	З'єднувач еугосопус-обжимний (комплектація до вузла підключення 2шт)			HERZ	шт.	85		комплектація вузла
26	Адаптер еугосопус (комплектація до вузла підключення 2шт)			HERZ	шт.	85		комплектація вузла
27	Трійник Push PPSU $\phi 18 \text{мм}$				шт.	80		
28	Трійник Push PPSU редукційний $\phi 18/25/18 \text{мм}$				шт.	4		
29	Трійник Push PPSU редукційний $\phi 25/18/25 \text{мм}$				шт.	8		
30	Теплова ізоляція під трубу Rex-C, $\phi 18 \times 2,5 \text{мм}$				м.	1660,0		запас 10%
31	Теплова ізоляція під трубу Rex-C, $\phi 25 \times 3,5 \text{мм}$				м.	237,0		запас 10%
32	Теплова ізоляція під трубу сталеву, Ду 15мм				м.	25,0		запас 10%
33	Теплова ізоляція під трубу сталеву, Ду 20мм				м.	2,0		запас 10%
34	Теплова ізоляція під трубу сталеву, Ду 25мм				м.	33,0		запас 10%
35	Теплова ізоляція під трубу сталеву, Ду 32мм				м.	67,0		запас 10%
36	Теплова ізоляція під трубу сталеву, $57 \times 3,0 \text{мм}$				м.	40,0		запас 10%
37	Теплова ізоляція під трубу сталеву, $76 \times 3,0 \text{мм}$				м.	47,0		запас 10%
38	Автоматичний регулятори перепаду тиску Ду 15мм	HERZ-4002-15		HERZ	шт.	35		
39	Автоматичний регулятори перепаду тиску Ду 20мм	HERZ-4002-20		HERZ	шт.	1		
40	Автоматичний регулятори перепаду тиску Ду 25мм	HERZ-4002-25		HERZ	шт.	1		
41	Балансувальний вентель Ду 15мм	HERZ-4115-15		HERZ	шт.	35		
42	Балансувальний вентель Ду 20мм	HERZ-4115-20		HERZ	шт.	1		
43	Балансувальний вентель Ду 25мм	HERZ-4115-25		HERZ	шт.	1		
44	Фільтр сітчастий Ду 15мм	HERZ-2662-15		HERZ	шт.	37		
45	Фільтр сітчастий Ду 20мм	HERZ-2662-20		HERZ	шт.	2		
46	Фільтр сітчастий Ду 25мм	HERZ-2662-25		HERZ	шт.	1		

Позиция	Название и техническая характеристика	Тип, марка, обозначение документа, опросного листа	Код оборудования, изделия, материала	Завод-изготовитель	Единицы измерения	Кол.	Масса единицы	Примечание
1	2	3	4	5	6	7	8	9
47	Компактний лічильник тепла типу Араґор ELF, монтаж вертикальний, Ду15 Q=0.012..0,6м <sup>3</sup> /год (в комплекті трійник для підкл. термодатчика)				шт.	37		
48	Компактний лічильник тепла типу Араґор ELF, монтаж вертикальний, Ду20 Q=0.012..1,5м <sup>3</sup> /год (в комплекті трійник для підкл. термодатчика)				шт.	3		
49	Зворотній клапан Ду 15мм			HERZ	шт.	37		
50	Зворотній клапан Ду 20мм			HERZ	шт.	2		
51	Зворотній клапан Ду 25мм			HERZ	шт.	1		
52	Кран кульовий (ручка "метелик"), Ду 15мм	HERZ-2211-15		HERZ	шт.	105		
53	Кран кульовий (ручка "метелик"), Ду 20мм	HERZ-2211-20		HERZ	шт.	3		
54	Кран кульовий (ручка "метелик"), Ду 25мм	HERZ-2211-25		HERZ	шт.	3		
55	Кран кульовий (ручка "маховик"), Ду 25мм	HERZ-2201-25		HERZ	шт.	10		
56	Кран кульовий (ручка "маховик"), Ду 32мм	HERZ-2201-32		HERZ	шт.	6		
57	Кран кульовий (ручка "метелик") для дренажу, Ду 15мм	HERZ-2211-15		HERZ	шт.	8		
58	Відвід 90							
	Ду 25мм	ГОСТ 3262-75			шт.	3		
	Ду 32мм	ГОСТ 3262-75			шт.	13		
	57х3,0мм	ГОСТ 10704-91			шт.	4		
	76х3,0мм	ГОСТ 10704-91			шт.	4		
59	Трійник 90							
	Ду 25мм	ГОСТ 3262-75			шт.	6		
	Ду 32мм	ГОСТ 3262-75			шт.	6		
	Ду 50мм	ГОСТ 10704-91			шт.	2		
	Ду 65мм	ГОСТ 10704-91			шт.	2		
60	Перехід ПЕ $\phi$ 18х2,5 на сталь							
	Ду 15мм			Kan-therm	шт.	64		
	Ду 20мм			Kan-therm	шт.	6		



Позиция	Название и техническая характеристика	Тип, марка, обозначение документа, опросного листа	Код оборудования, изделия, материала	Завод-изготовитель	Единицы измерения	Кол.	Масса единицы	Примечание
1	2	3	4	5	6	7	8	9
61	Перехід ПЕ $\phi 25 \times 3,5$ на сталь							
	Ду 15мм			Kan-therm	шт.	1		
	Ду 20мм			Kan-therm	шт.	6		
62	Перехід ПЕ $\phi 25 / \phi 18$ мм			Kan-therm	шт.	6		
63	Розподільчий колектор зварний з труби 57x3,0мм на 8 відводів	ГОСТ 10704-91			м.	5,4		6шт. по 0,9м
64	Розподільчий колектор зварний з труби 57x3,0мм на 7 відводів	ГОСТ 10704-91			м.	1,6		2шт. по 0,8м
65	Розподільчий колектор зварний з труби Ду 40мм на 6 відводів	ГОСТ 3262-75			м.	1,4		2шт. по 0,7м
66	Розподільчий колектор зварний з труби Ду 40мм на 3 відводи	ГОСТ 3262-75			м.	1,0		2шт. по 0,5м
67	Повітровідвочик автоматичний Ду 15мм			HERZ	шт.	12		
68								
69								
70								
71								
72								
73								
74								
75								
76								
77								
78								
79								
80								
81								
82								
83								
84								
85								

Відомість робочих креслень основного комплекту





Аркуш	Найменування	Примітка
1	Перелік креслень	
2	План 1-го поверху на відм.+0,000	
3	План 2-го поверху на відм.+4,500	
4	Схема системи тепlopостачання	

Відомість документів які додаються

	Специфікація	2 аркуші
--	--------------	----------

Погоджено:		

Копіював	Зам інв. №	
	Підпис і дата	
Формат А4	Інв. № об.	

						<b>38-2017-ОВ</b>			
						Багатоквартирний житловий будинок з вбудованими приміщеннями комерційного призначення та підземним паркінгом на розі вул. Тургенівська 21, та Соборна 151-а, Соборна 151, 151-б в м. Ірпінь Київської обл.			
зм.	кільк.	Аркуш	№док.	підпис	дата				
							Стадія	Аркуш	Аркушів
	ГАП	Говда			05.18	Тепlopостачання	Р	1	4
	Розробив	Чигринець			05.18				
	Перевірів	Кривошей			05.18	Перелік креслень	ФОП Говда П.С.		
	Н.контр.	Кривошей			05.18				

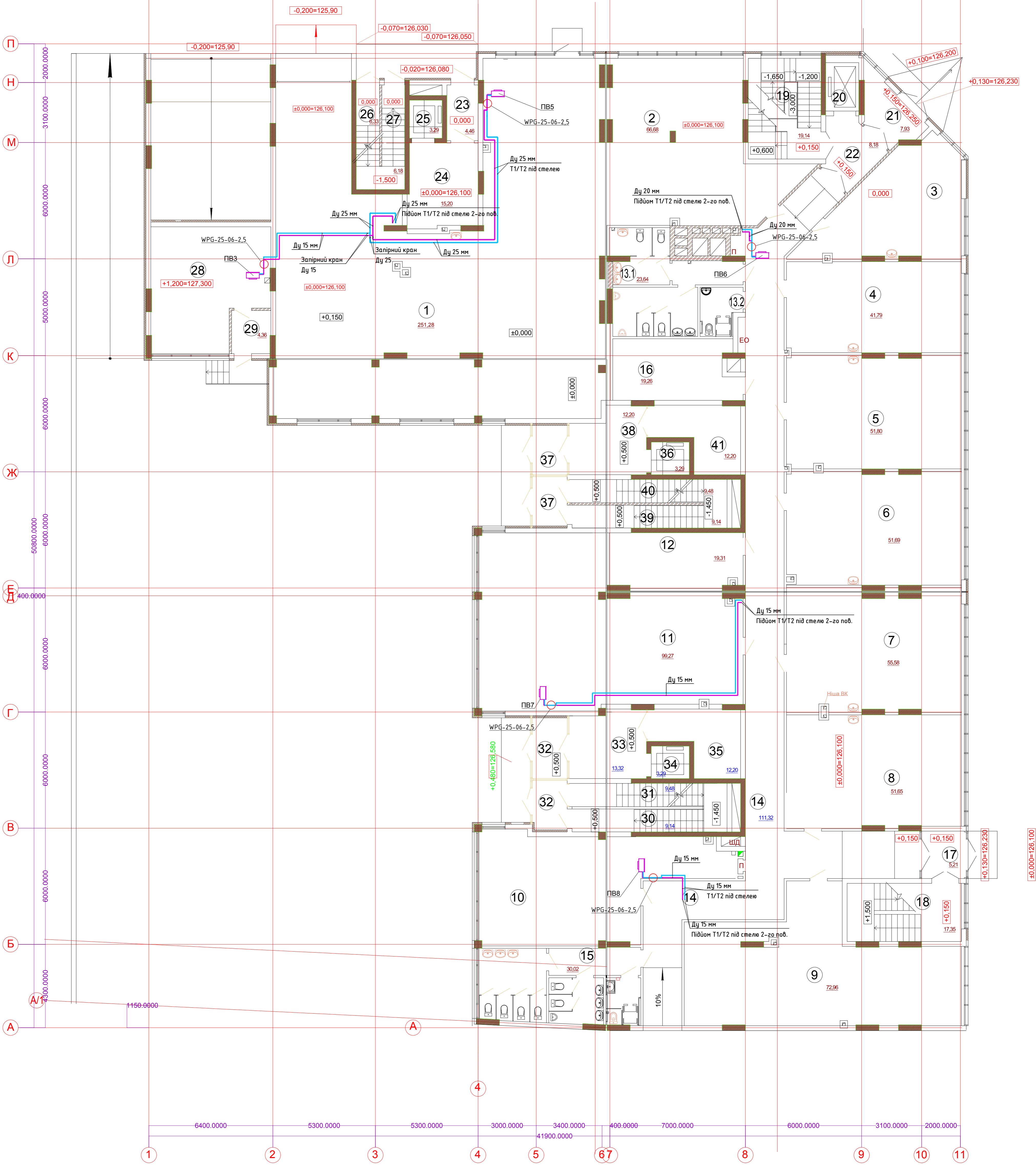

Експлікація приміщень

Експлікація приміщень

№	Найменування	Площа, м <sup>2</sup>	Кат. <sup>1</sup> , приміщення
1	Вбудоване нежитлове приміщення	251,28	
2	Вбудоване нежитлове приміщення	66,68	
3	Вбудоване нежитлове приміщення	35,85	
4	Вбудоване нежитлове приміщення	41,79	
5	Вбудоване нежитлове приміщення	51,80	
6	Вбудоване нежитлове приміщення	51,69	
7	Вбудоване нежитлове приміщення	55,58	
8	Вбудоване нежитлове приміщення	51,65	
9	Вбудоване нежитлове приміщення	72,96	
10	Вбудоване нежитлове приміщення	56,29	
11	Вбудоване нежитлове приміщення	99,27	
12	Вбудоване нежитлове приміщення	19,31	
13.1	Санвузол	23,64	
13.2	Санвузол	13,2	
14	Коридор	116,48	
15	Санвузол	30,02	
16	Вбудоване нежитлове приміщення	19,26	
40	Сходова клітина	9,48	
41	Коляскова	12,20	

№	Найменування	Площа, м <sup>2</sup>
17	Тамбур	5,21
18	Сходова клітина	17,35
19	Сходова клітина	19,14
20	Ліфтова шахта	4,25
21	Тамбур	7,93
22	Коридор	8,18
23	Тамбур	4,46
24	Ліфтовий хол	15,20
25	Ліфтова шахта	3,29
26	Сходова клітина	6,33
27	Сходова клітина	6,18
28	Вбудоване нежитлове приміщення	34,88
29	Тамбур	4,36
30	Сходова клітина	9,14
31	Сходова клітина	9,48
32	Тамбур	9,88
33	Ліфтовий хол	13,32
34	Ліфтова шахта	3,29
35	Коляскова	12,20
36	Ліфтова шахта	3,29
37	Тамбур	8,84
38	Ліфтовий хол	12,20
39	Сходова клітина	9,14

- Для комерційних приміщень будівництво внутрішніх перегородок проводити за угодою з арендатором комерційного приміщення.
- Кладку зовнішніх стін і перегородок дивись розділ ККЗ (Кладочні плани).

**38-2017-ОВ**

Багатоквартирний житловий будинок з будованими приміщеннями комерційного призначення та підземним паркінгом на розі вул. Турецька 21, та Соборна 151-а, Соборна 151, 151-Б в м. Ірпінь Київської обл.

зм.	кільк.	Архуш	Медок.	підпис	дата	Теплопостачання	Стадія	Архуш	Архушів
		Говда			05.18	Теплопостачання калориферів План 1-го поверху на відм. +0,000	Р	2	ФОП Говда П.С.
		Розробив	Чигринець		05.18				
		Перевірів	Кривошея		05.18				
		Н.контр.	Кривошея		05.18				

Формат А1





Схема обв'язки калорифера вентустановок



№ п/пр	Найменування	Позначення	Завод-виробник	Кільк.
1	2	3	4	5
1.	Кран кульовий		VTS WPG	2
2.	Фільтр сітчастий		VTS WPG	1
3.	Трьохходовий вентиль з електроприводом		VTS WPG	1
4.	Насос циркуляційний		VTS WPG	1
5.	Термоманометр показуючий		VTS WPG	2
6.	Повітровідводчик			1
7.	Кран кульовий (дренжний)			1
8.	Вентиль балансувальний		Herz	1

38-2017-ОВ							
зм.	кільк.	Аркуш	Недок.	підпис	дата		
Багатоквартирний житловий будинок з вбудованими приміщеннями комерційного призначення та підземним паркінгом на розі вул. Тургенівська 21, та Соборна 151-а, Соборна 151, 151-б в м. Ірпінь Київської обл.							
Теплопостачання					Стадія	Аркуш	Аркушів
Схема системи теплопостачання					Р	4	
ГАП	Говда				05.18		
Розробив	Чигринець				05.18		
Перевірив	Кривошей				05.18		
Н.контр.	Кривошей				05.18		

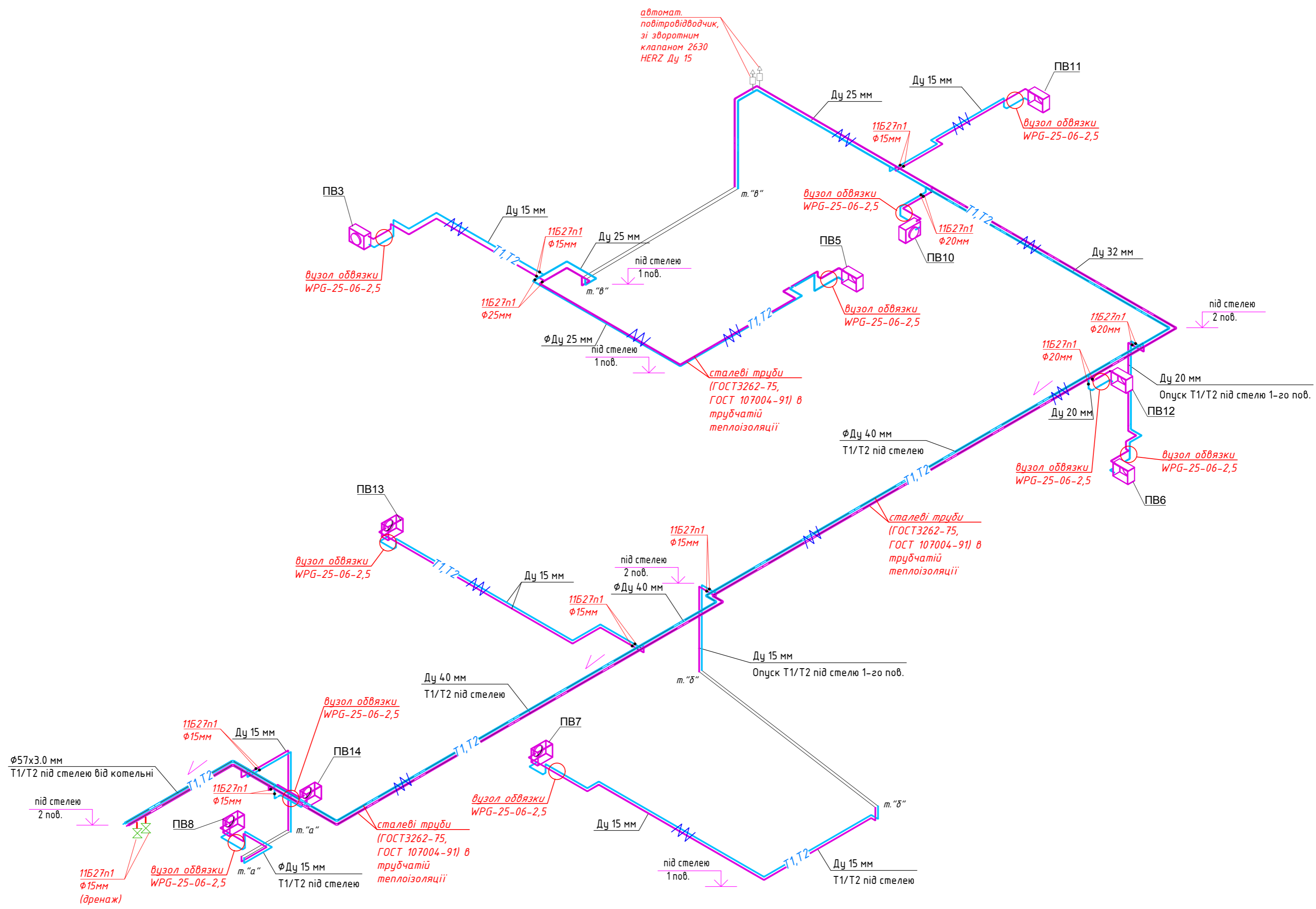
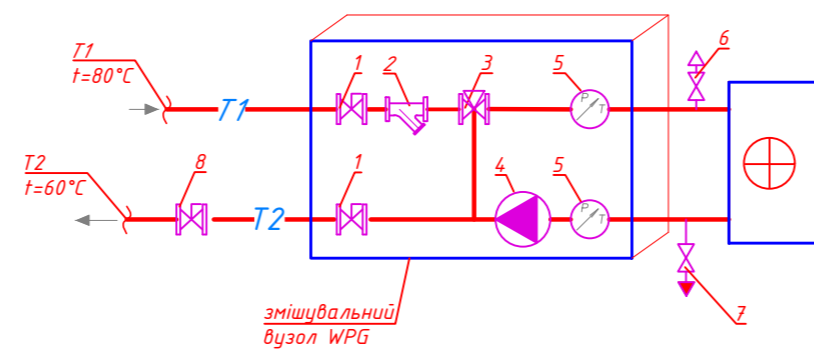
Позиція	Найменування і технічна характеристика	Тип, марка, позначення опросного листа	Код обладнання, виробу, матеріалу	Завод -виробник	Одиниця виробу	Кіль- кість	Маса одиниці, кг	Примітка
1	2	3	4	5	6	7	8	9
<b>Теплопостачання</b>								
1	Вузол регулювання теплової потужності водяного нагрівача в комплекті :	WPG 25-06-2,5		VTS	шт	10		Aclima, м.0674745638
2	циркуляційний насос, 3-х ходовий клапан, фільтр, запорна арматура							
3	Труба сталева електрозварна водогазопровідна, Ду 15мм	ГОСТ 3262-75			м.	135,0		запас 10%
4	Труба сталева електрозварна водогазопровідна, Ду 20мм	ГОСТ 3262-75			м.	25,0		запас 10%
5	Труба сталева електрозварна водогазопровідна, Ду 25мм	ГОСТ 3262-75			м.	70,0		запас 10%
6	Труба сталева електрозварна водогазопровідна, Ду 32мм	ГОСТ 3262-75			м.	30,0		запас 10%
7	Труба сталева електрозварна водогазопровідна, Ду 40мм	ГОСТ 3262-75			м.	95,0		запас 10%
8	Труба сталева електрозварна водогазопровідна, 57x3,0мм	ГОСТ 10704-91			м.	15,0		запас 10%
9	Кран кульовий, Ду15мм	11Б27n1			шт	12		
10	Кран кульовий, Ду20мм	11Б27n1			шт	6		
11	Кран кульовий, Ду25мм	11Б27n1			шт	2		
12	Теплоізоляція трубчата, універсальна, під труду Ду15мм	KFlex ST		KFlex	м.	135,0		
13	Теплоізоляція трубчата, універсальна, під труду Ду20мм	KFlex ST		KFlex	м.	25,0		
14	Теплоізоляція трубчата, універсальна, під труду Ду25мм	KFlex ST		KFlex	м.	70,0		
15	Теплоізоляція трубчата, універсальна, під труду Ду32мм	KFlex ST		KFlex	м.	30,0		
16	Теплоізоляція трубчата, універсальна, під труду Ду40мм	KFlex ST		KFlex	м.	95,0		
17	Теплоізоляція трубчата, універсальна, під труду Ду50мм	KFlex ST		KFlex	м.	15,0		
18	Автоматичний повітровідвочик Ду15мм	2630 HERZ		HERZ	шт	12		
19								

Погоджено:

Зам інв. №

Підпис і дата

Формат А3  
інв. № об.

						<b>38-2017-ОВ.С</b>				
						Багатоквартирний житловий будинок з вбудованими приміщеннями комерційного призначення та підземним паркінгом на розі вул. Тургенівська 21, та Соборна 151-а, Соборна 151, 151-б в м. Ірпінь Київської обл.				
зм.	кільк.	Аркуш	Недок.	підпис	дата			Стадія	Аркуш	Аркушів
						Теплопостачання		Р	1	2
ГАП		Говда			05.18	Специфікація		ФОП Говда П.С.		
Розробив		Чигринець			05.18					
Перевірів		Кривошей			05.18					
Н.контр.		Кривошей			05.18					

Позиция	Название и техническая характеристика	Тип, марка, обозначение документа, опросного листа	Код оборудования, изделия, материала	Завод-изготовитель	Единицы измерения	Кол.	Масса единицы	Примечание
1	2	3	4	5	6	7	8	9
20	Кран кульовий дренажний Ду15мм			HERZ	шт	12		
21	Вентиль балансувальний типу Герц (Herz) ШТРЕМАКС-М, Ду15			HERZ	шт	9		
22	Вентиль балансувальний типу Герц (Herz) ШТРЕМАКС-М, Ду20			HERZ	шт	1		
23	Відвод 90град, Ду15мм				шт	72		
24	Відвод 90град, Ду20мм				шт	27		
25	Відвод 90град, Ду25мм				шт	25		
26	Відвод 90град, Ду32мм				шт	2		
27	Відвод 90град, Ду40мм				шт	6		
28	Відвод 90град, Ду50мм				шт	2		
29	Трійник 90град, Ду25мм/25мм/15мм				шт	4		
30	Трійник 90град, Ду32мм/32мм/20мм				шт	2		
31	Трійник 90град, Ду40мм/40мм/15мм				шт	4		
32	Трійник 90град, Ду40мм/40мм/20мм				шт	4		
33	Трійник 90град, Ду50мм/50мм/15мм				шт	4		
34	Перехід, Ду32мм/25мм				шт	2		
35	Перехід, Ду40мм/32мм				шт	2		
36	Перехід, Ду50мм/40мм				шт	2		
37	Фарбування сталевих трубопроводів				м2	77,0		
38	Грунт типу ГФ-021				кг	20,0		
39	Фарба				кг	31,0		
40	Комплект кріплення трубопроводів				кг	150,0		
41								
42								
43								
44								
45								
46								

Погоджено:

Зам інв. №

Підпис і дата



Формат А3  
інв. № об.

Відомість робочих креслень основного комплекту

Аркуш	Найменування	Примітка
1	Перелік креслень	
2	Характеристика опалювально-вентиляційного обладнання	
3	План 1-го поверху на відм.+0,000	
4	План 2-го поверху на відм.+4,500	
5	АксонOMETричні схеми систем вентиляції 1-го поверху	
6	АксонOMETричні схеми систем вентиляції 2-го поверху	
7		
8		
9		
10		

Відомість документів які додаються

Специфікація	3 аркуші
--------------	----------

Погоджено:											
Копіював	Зам інв. №	Підпис і дата	38-2017-ОВ						Багатоквартирний житловий будинок з вбудованими приміщеннями комерційного призначення та підземним паркінгом на розі вул. Тургенівська 21, та Соборна 151-а, Соборна 151, 151-б в м. Ірпінь Київської обл.		
			зм.	кільк.	Аркуш	№док.	підпис	дата	Стадія	Аркуш	Аркушів
Формат А4	Інв. № об.		ГАП	Говда		05.18	Вентиляція	Р	1	1	
			Розробив	Чигринець		05.18					
			Перевірів	Кривошей		05.18	Перелік креслень	ФОП Говда П.С.			
			Н.контр.	Кривошей		05.18					





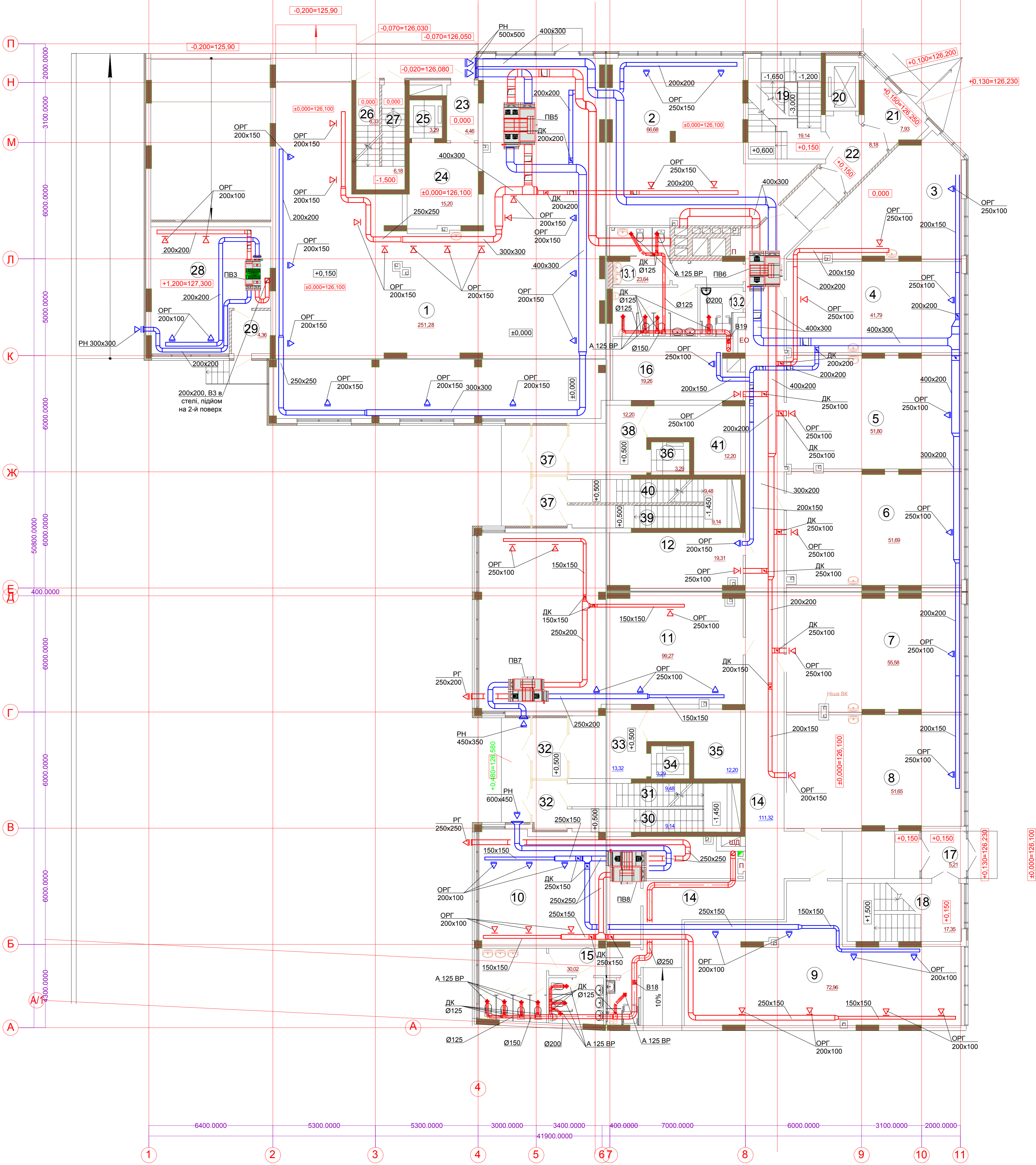

Експлікація приміщень

Експлікація приміщень

№	Найменування	Площа, м <sup>2</sup>	Кат., приміщення
1	Вбудоване нежитлове приміщення	251,28	
2	Вбудоване нежитлове приміщення	66,68	
3	Вбудоване нежитлове приміщення	35,85	
4	Вбудоване нежитлове приміщення	41,79	
5	Вбудоване нежитлове приміщення	51,80	
6	Вбудоване нежитлове приміщення	51,69	
7	Вбудоване нежитлове приміщення	55,58	
8	Вбудоване нежитлове приміщення	51,65	
9	Вбудоване нежитлове приміщення	72,96	
10	Вбудоване нежитлове приміщення	56,29	
11	Вбудоване нежитлове приміщення	99,27	
12	Вбудоване нежитлове приміщення	19,31	
13.1	Санвузол	23,64	
13.2	Санвузол	13,2	
14	Коридор	116,48	
15	Санвузол	30,02	
16	Вбудоване нежитлове приміщення	19,26	
40	Сходова клітина	9,48	
41	Коляскова	12,20	

№	Найменування	Площа, м <sup>2</sup>
17	Тамбур	5,21
18	Сходова клітина	17,35
19	Сходова клітина	19,14
20	Ліфтова шахта	4,25
21	Тамбур	7,93
22	Коридор	8,18
23	Тамбур	4,46
24	Ліфтовий хол	15,20
25	Ліфтова шахта	3,29
26	Сходова клітина	6,33
27	Сходова клітина	6,18
28	Вбудоване нежитлове приміщення	34,88
29	Тамбур	4,36
30	Сходова клітина	9,14
31	Сходова клітина	9,48
32	Тамбур	9,88
33	Ліфтовий хол	13,32
34	Ліфтова шахта	3,29
35	Коляскова	12,20
36	Ліфтова шахта	3,29
37	Тамбур	8,84
38	Ліфтовий хол	12,20
39	Сходова клітина	9,14

Примітки:  
1. Зовнішні блоки ККБ(охолодження припливного повітря) встановити по місцю

**38-2017-ОВ**

Багатоквартирний житловий будинок з вбудованими приміщеннями комерційного призначення та підземним паркінгом на розі вул. Турчаківська 21, та Соборна 151-а, Соборна 151, 151-Б в м. Ірпінь Київської обл.

зм.	кільк.	Архув	Медок.	підпис	дата	Стадія	Архув	Архувів
ГАП	Говда				05.18	Вентиляція	Р	3
Розробив	Чигринська				05.18			
Перевірив	Кривошея				05.18			
Н.контр.	Кривошея				05.18			

План 1-го поверху на відм.+0,000

ФОП Говда П.С.

Формат А1

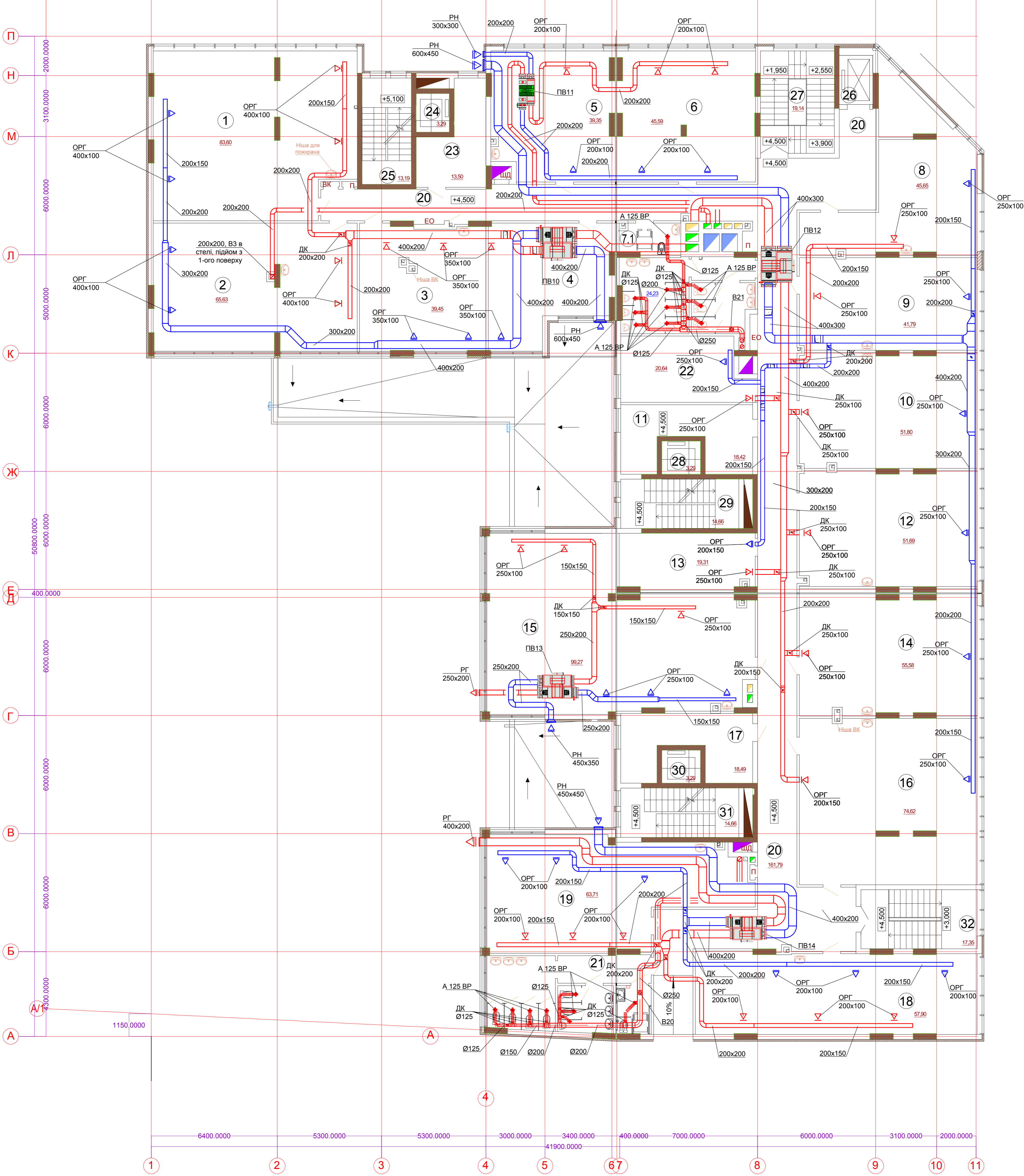

Експлікація приміщень

№	Найменування	Площа, м2	Кат* приміщення
1	Вбудоване нежитлове приміщення	83,60	
2	Вбудоване нежитлове приміщення	65,63	
3	Вбудоване нежитлове приміщення	39,45	
4	Вбудоване нежитлове приміщення	34,25	
5	Вбудоване нежитлове приміщення	39,35	
6	Вбудоване нежитлове приміщення	45,59	
7.1	Універсальна кабіна туалету загального користування	4,56	
7.2	Санвузол	24,23	
8	Вбудоване нежитлове приміщення	45,65	
9	Вбудоване нежитлове приміщення	41,79	
10	Вбудоване нежитлове приміщення	51,80	
11	Вбудоване нежитлове приміщення	18,42	
12	Вбудоване нежитлове приміщення	51,69	
13	Вбудоване нежитлове приміщення	19,31	
14	Вбудоване нежитлове приміщення	55,58	
15	Вбудоване нежитлове приміщення	99,27	
16	Вбудоване нежитлове приміщення	74,62	
17	Вбудоване нежитлове приміщення	18,49	
18	Вбудоване нежитлове приміщення	57,90	
19	Вбудоване нежитлове приміщення	63,71	
20	Коридор	161,79	
21	Санвузол	30,02	
22	Вбудоване нежитлове приміщення	20,64	

Експлікація приміщень

№	Найменування	Площа, м2	Кат* приміщення
23	Вбудоване нежитлове приміщення	13,50	
24	Ліфтова шахта	3,29	
25	Сходова клітина	13,19	
26	Ліфтова шахта	4,25	
27	Сходова клітина	19,14	
28	Ліфтова шахта	3,29	
29	Сходова клітина	14,66	
30	Ліфтова шахта	3,29	
31	Сходова клітина	14,66	
32	Сходова клітина	17,35	

Примітки:  
1. Зовнішні блоки ККБ(охолодження припливного повітря) встановити по місцю

38-2017-ОВ

Багатоквартирний житловий будинок з вбудованими приміщеннями комерційного призначення та підземним паркінгом на розі вул. Турецька 21, та Соборна 151-а, Соборна 151-Б в м. Ірпінь Київської обл.				Стадія	Архус	Архусів
зм.	кільк.	Архус	Медок.	підпис	дата	
Г.АП	Говда				05.18	
Розробив	Чигринець				05.18	
Перевірів	Кривошей				05.18	
Н.контр.	Кривошей				05.18	
Вентиляція						4
План 2-го поверху на відм.+4.500						ФОП Говда П.С.

Схема приточно-втяжної вентиляції нежитлового приміщення (ПВ3)



Схема приточно-втяжної вентиляції нежитлового приміщення (ПВ7)



Схема витяжної вентиляції санвузлів 1-го поверху (В19)

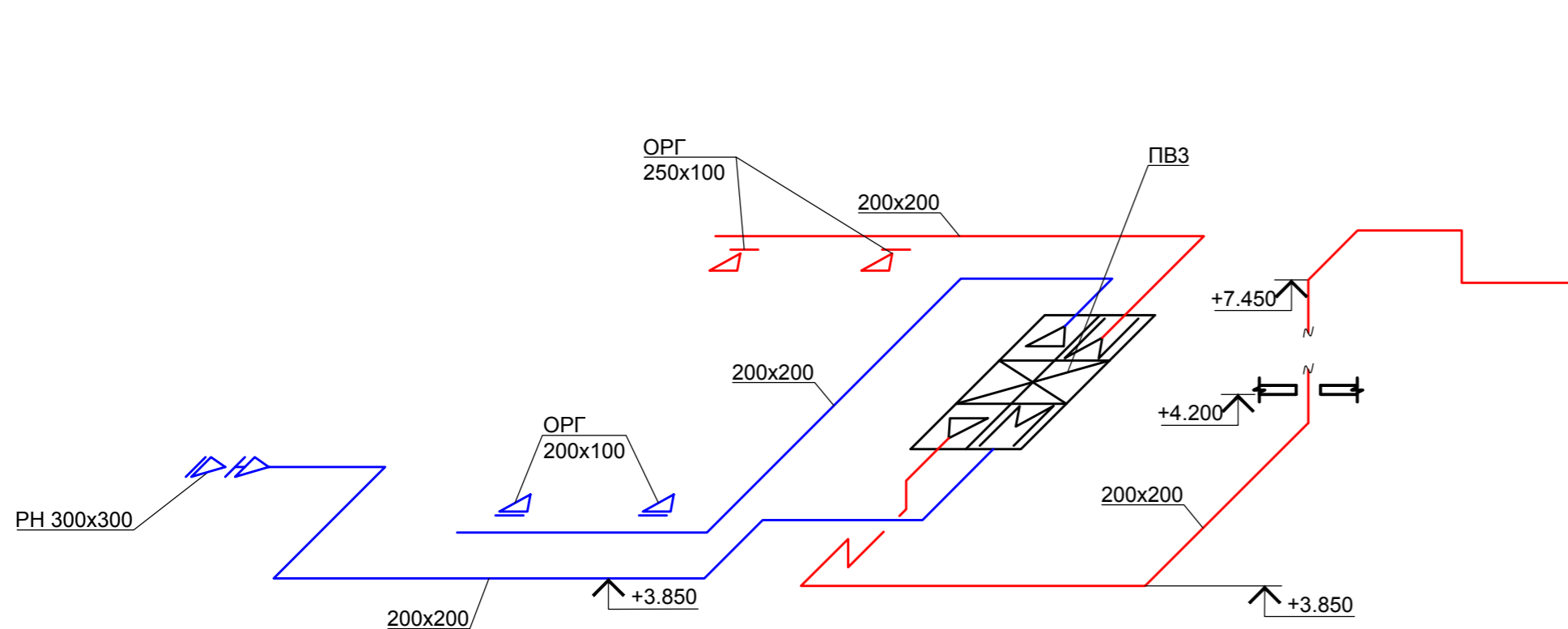

Схема витяжної вентиляції санвузлів 1-го поверху (В18)

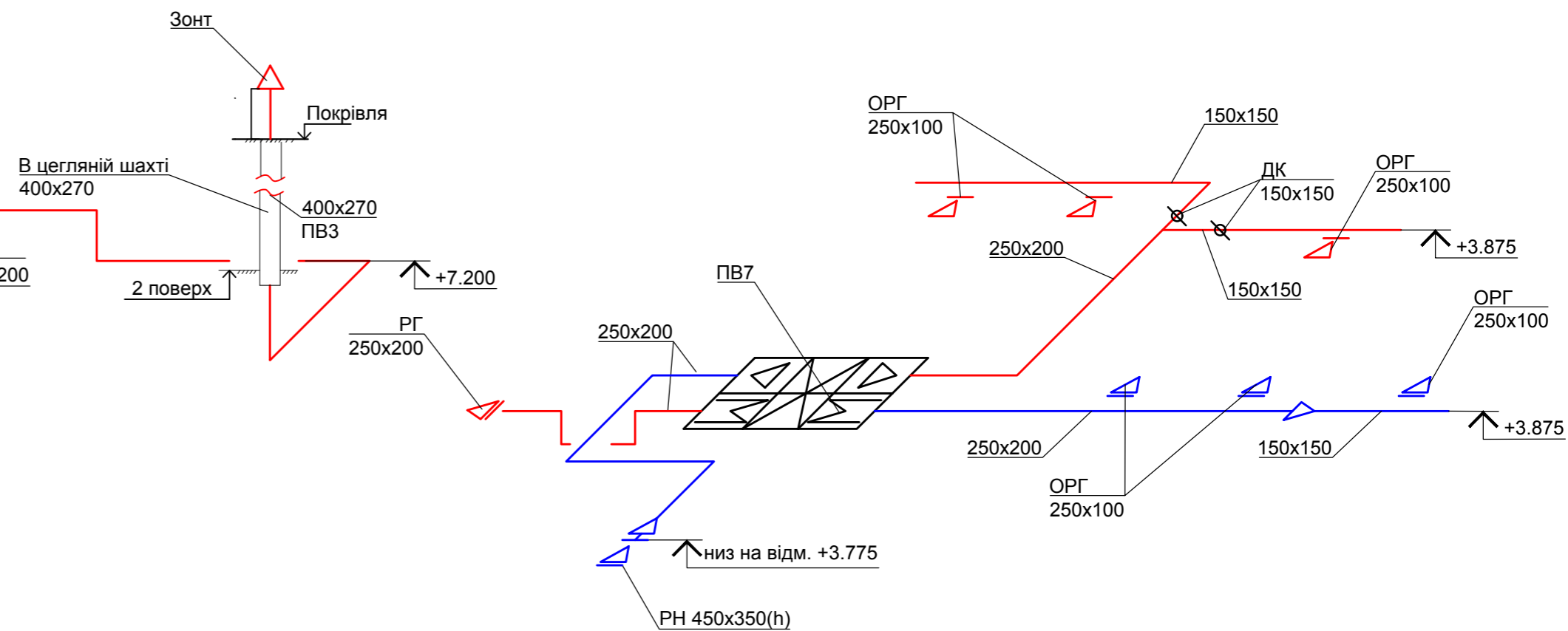

Схема приточно-втяжної вентиляції нежитлового приміщення (ПВ5)

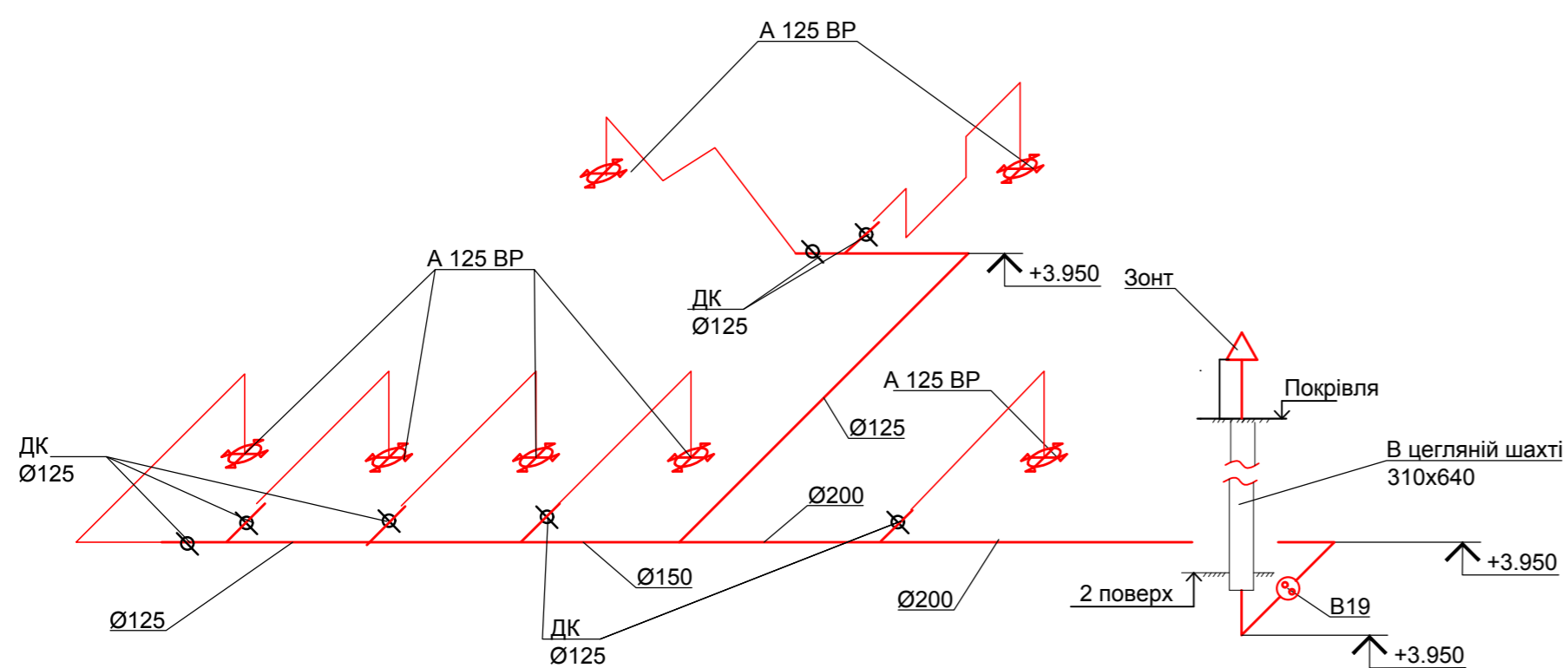

Схема приточно-втяжної вентиляції нежитлового приміщення (ПВ6)

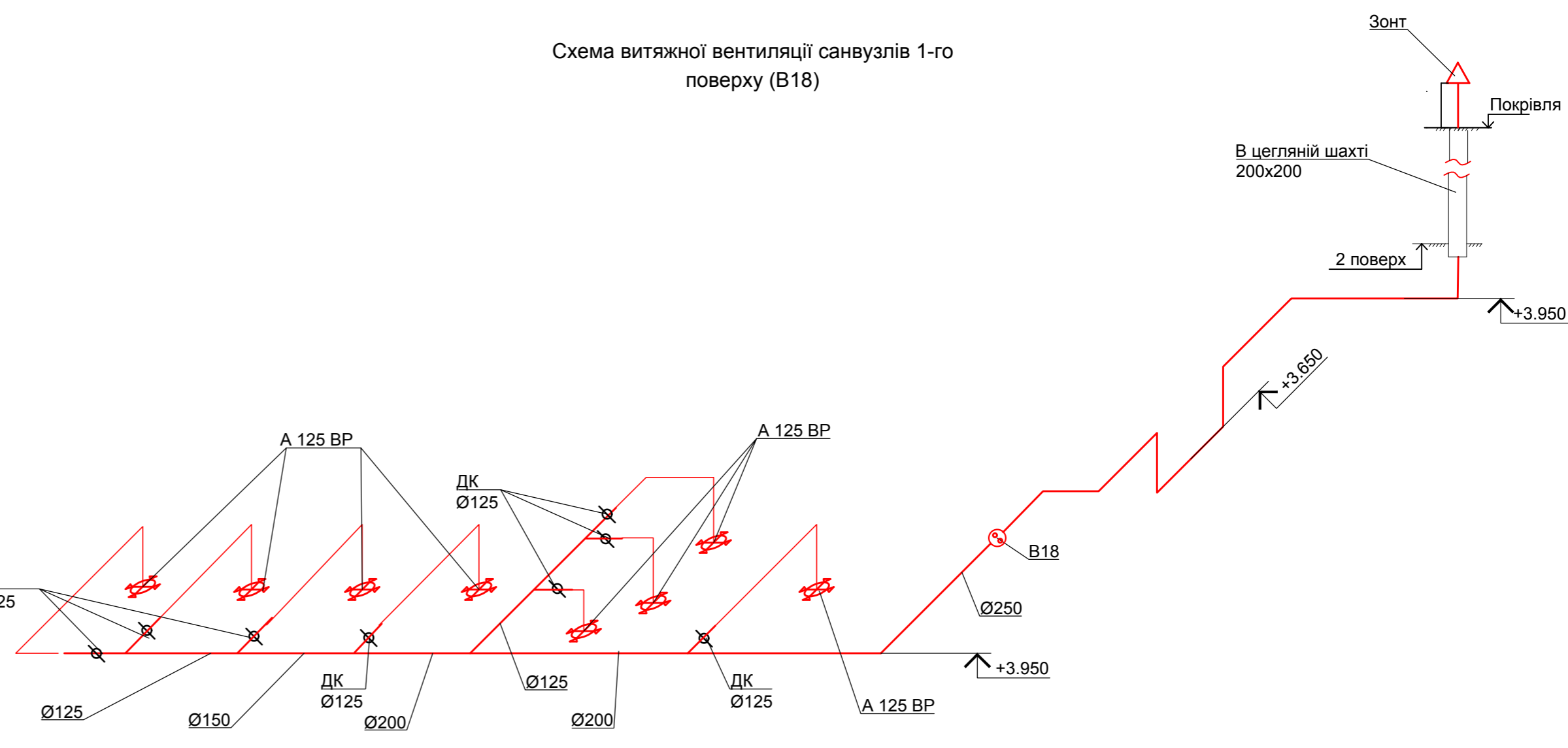

Схема приточно-втяжної вентиляції нежитлового приміщення (ПВ8)

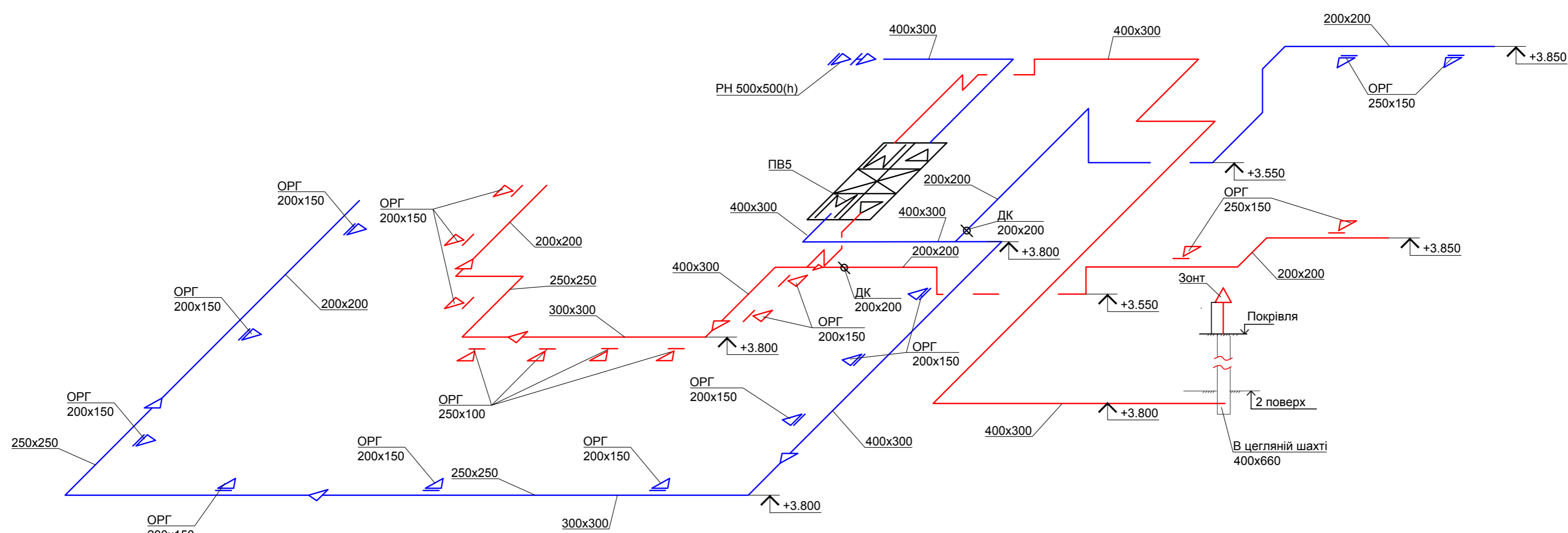

поздовжено:  
на зам. інв. №  
підпис / дата  
інв. № орг.

38-2017-ОВ				
Багатоквартирний житловий будинок з збудованими приміщеннями комерційного призначення та підземним паркінгом на розі вул. Турецька 21, та Соборна 151-а, Соборна 151, 151-б в м. Ірпінь Київської обл.				
зм.	кільк.	Архус	Медок.	підпис / дата
Г.АП	Говда			05.18
Розробив	Чигринець			05.18
Перевірив	Кривошея			05.18
Н.контр.	Кривошея			05.18
Вентиляція			Стадія	Архус
Аксонометричні схеми систем вентиляції 1-го поверху			Р	5
			ФОП Говда П.С.	

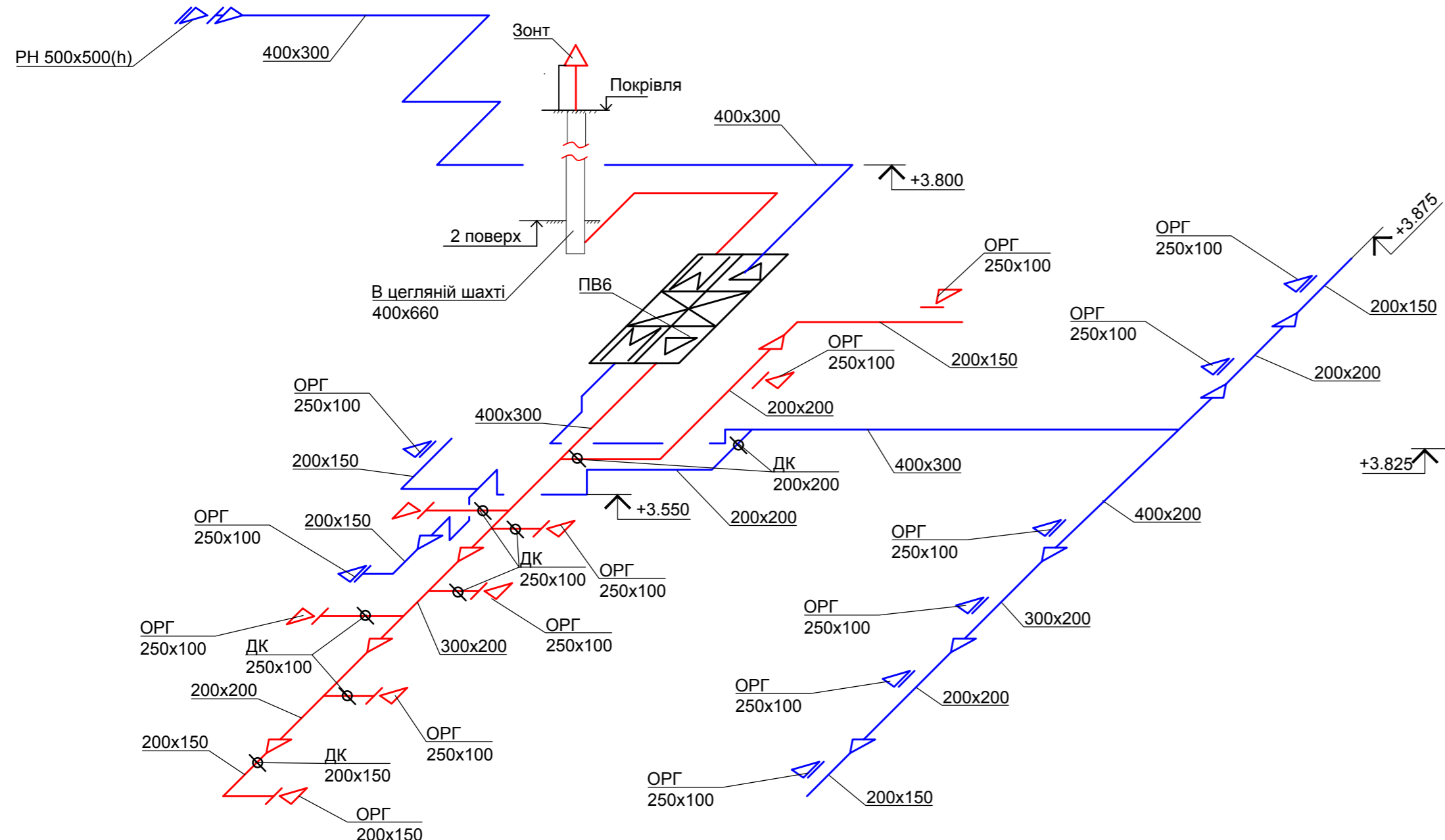
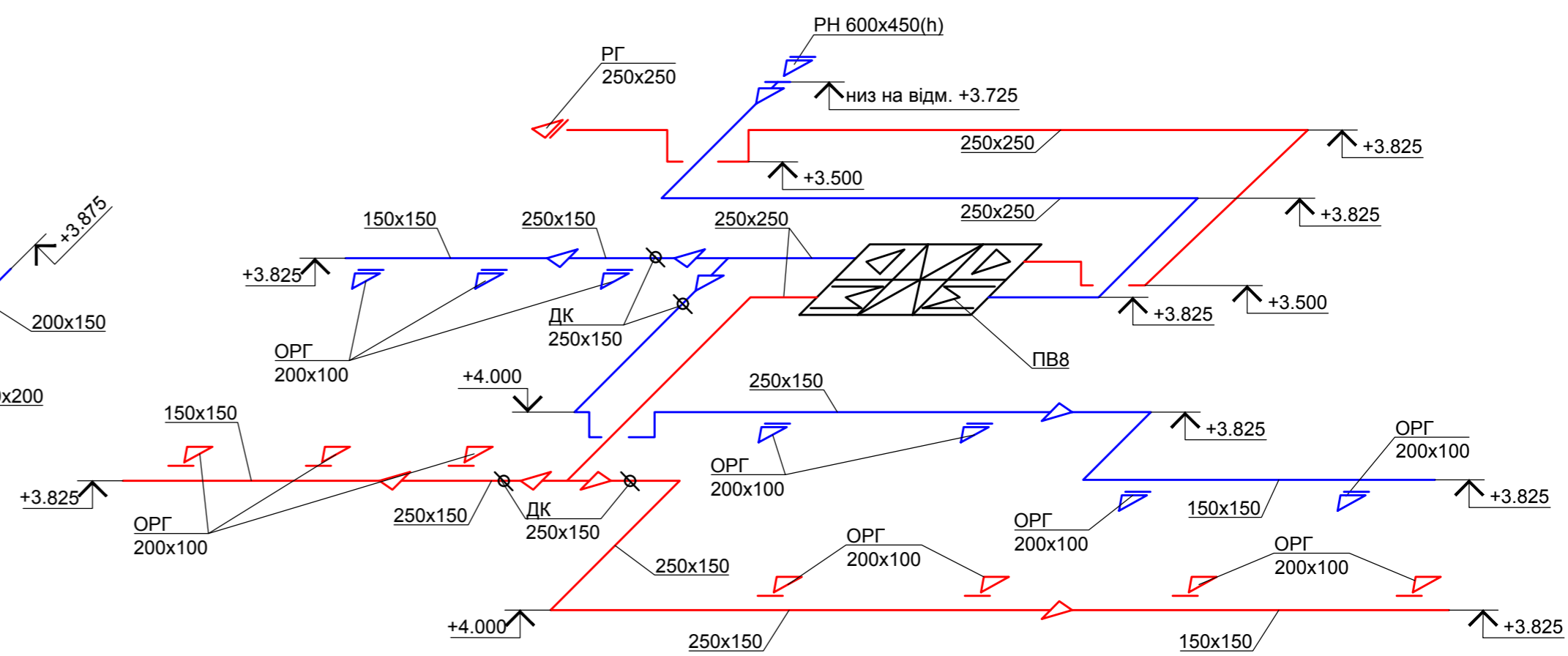
Схема приточно-витажної вентиляції нежитлового приміщення (ПВ11)



Схема приточно-витажної вентиляції нежитлового приміщення (ПВ10)



Схема витяжної вентиляції санвузлів 2-го поверху (В21)

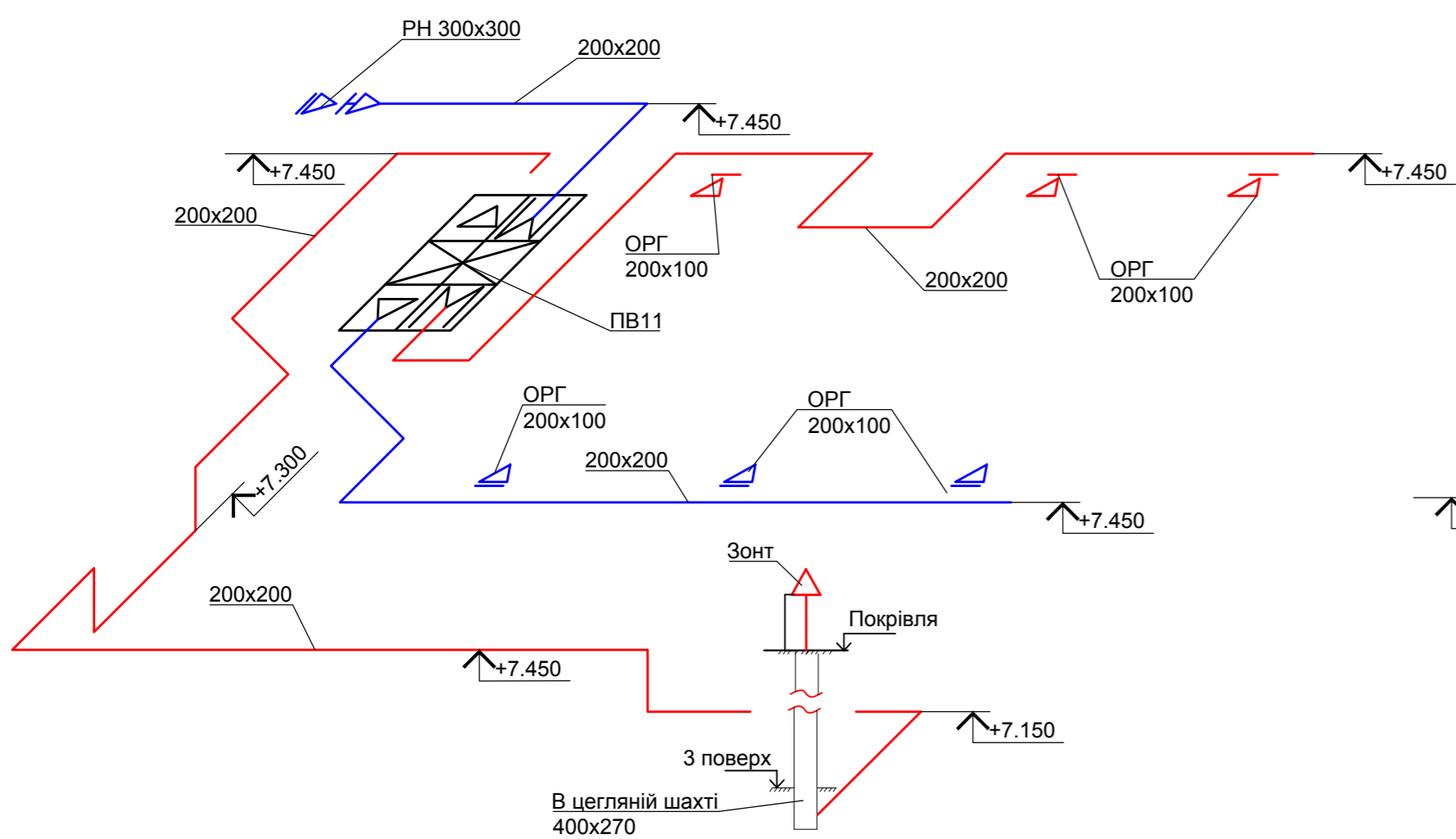

Схема витяжної вентиляції санвузлів 2-го поверху (В20)

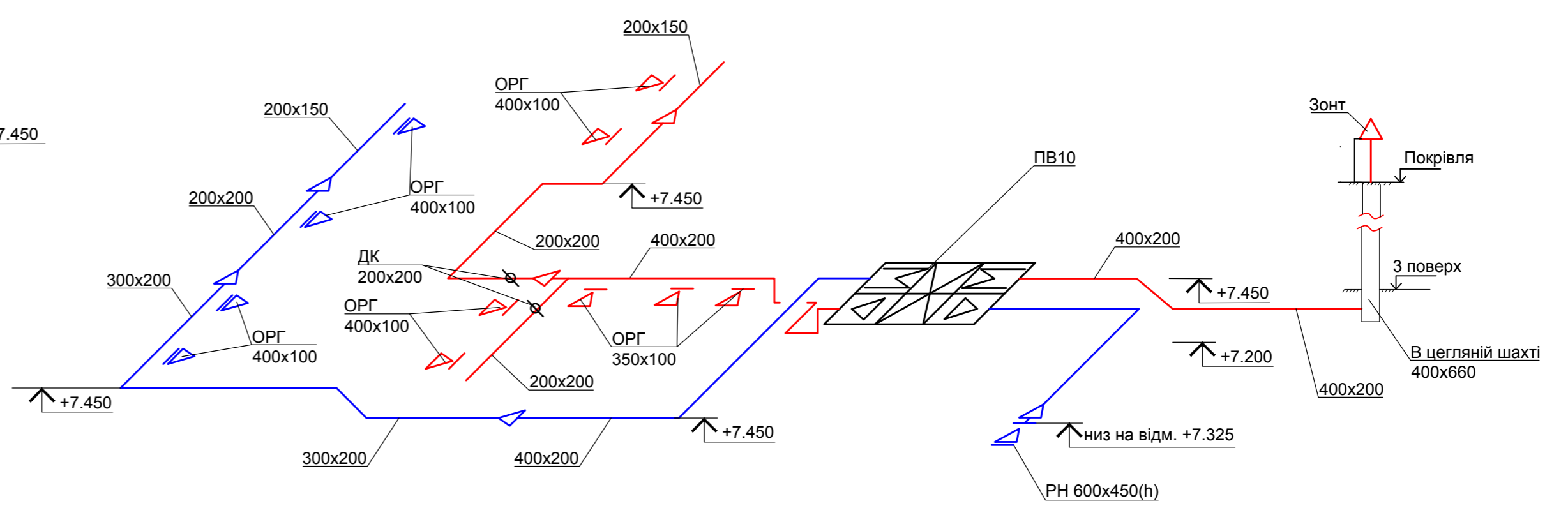

Схема приточно-витажної вентиляції нежитлового приміщення (ПВ12)

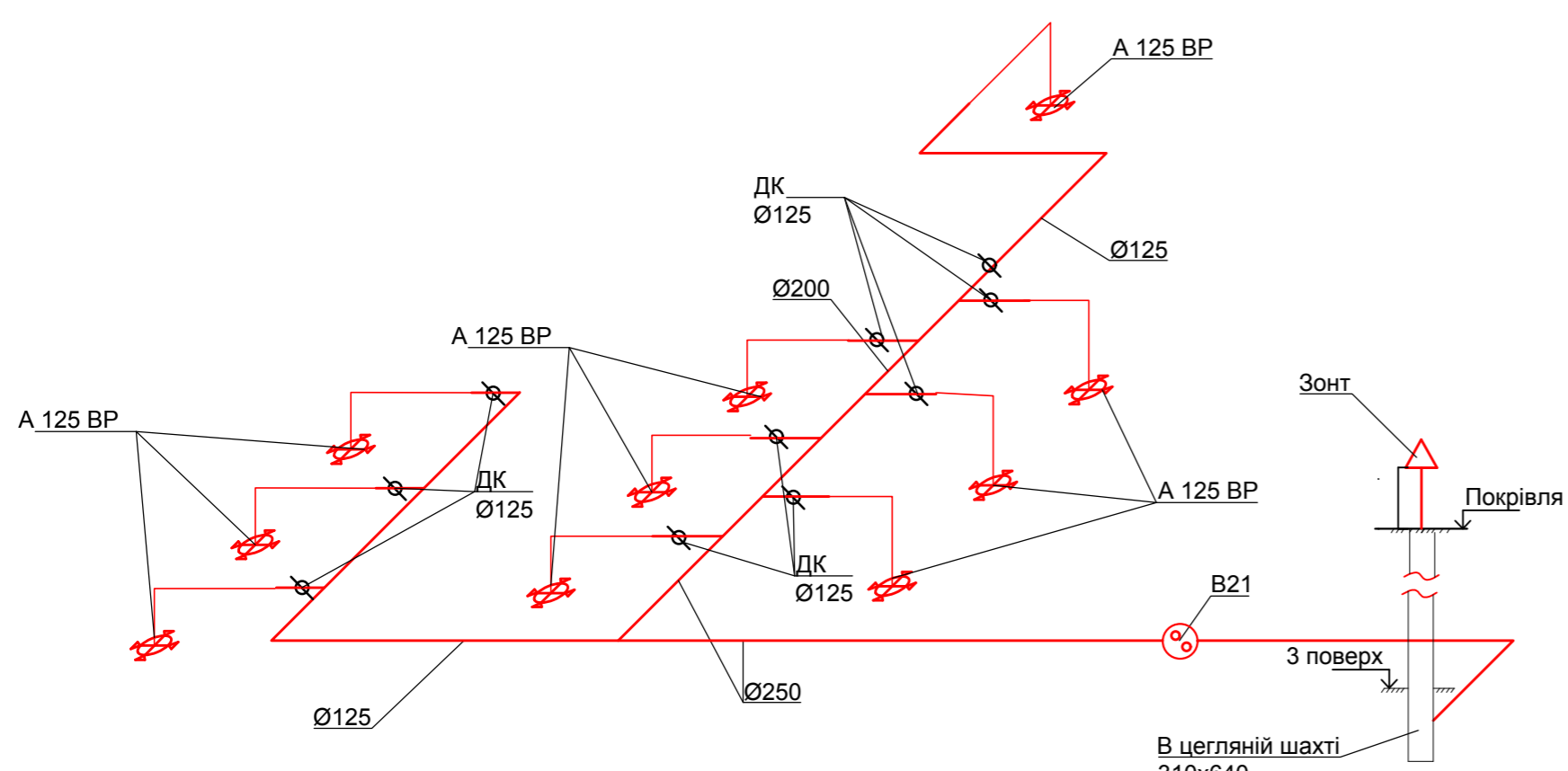

Схема приточно-витажної вентиляції нежитлового приміщення (ПВ13)

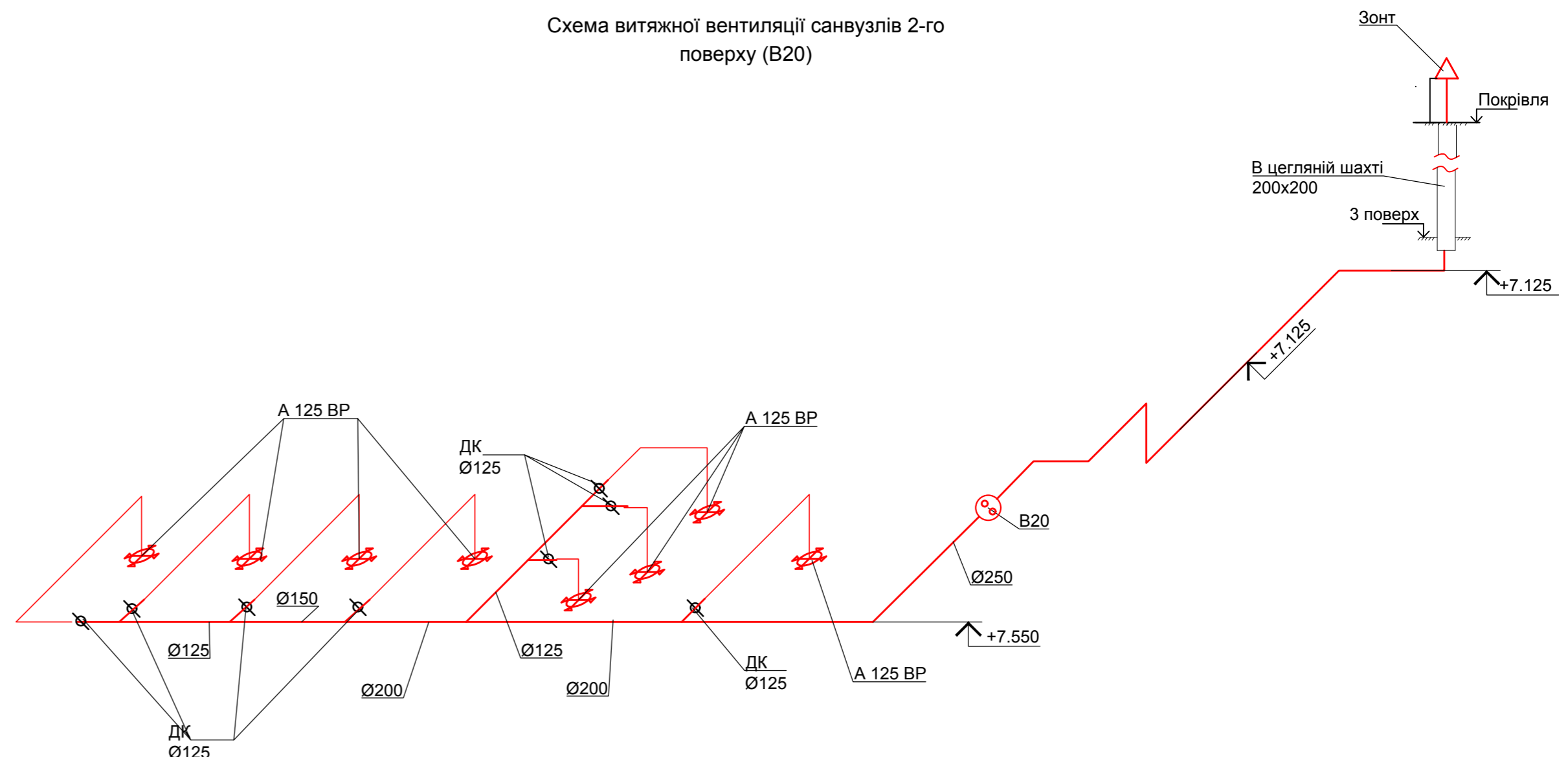

Схема приточно-витажної вентиляції нежитлового приміщення (ПВ14)

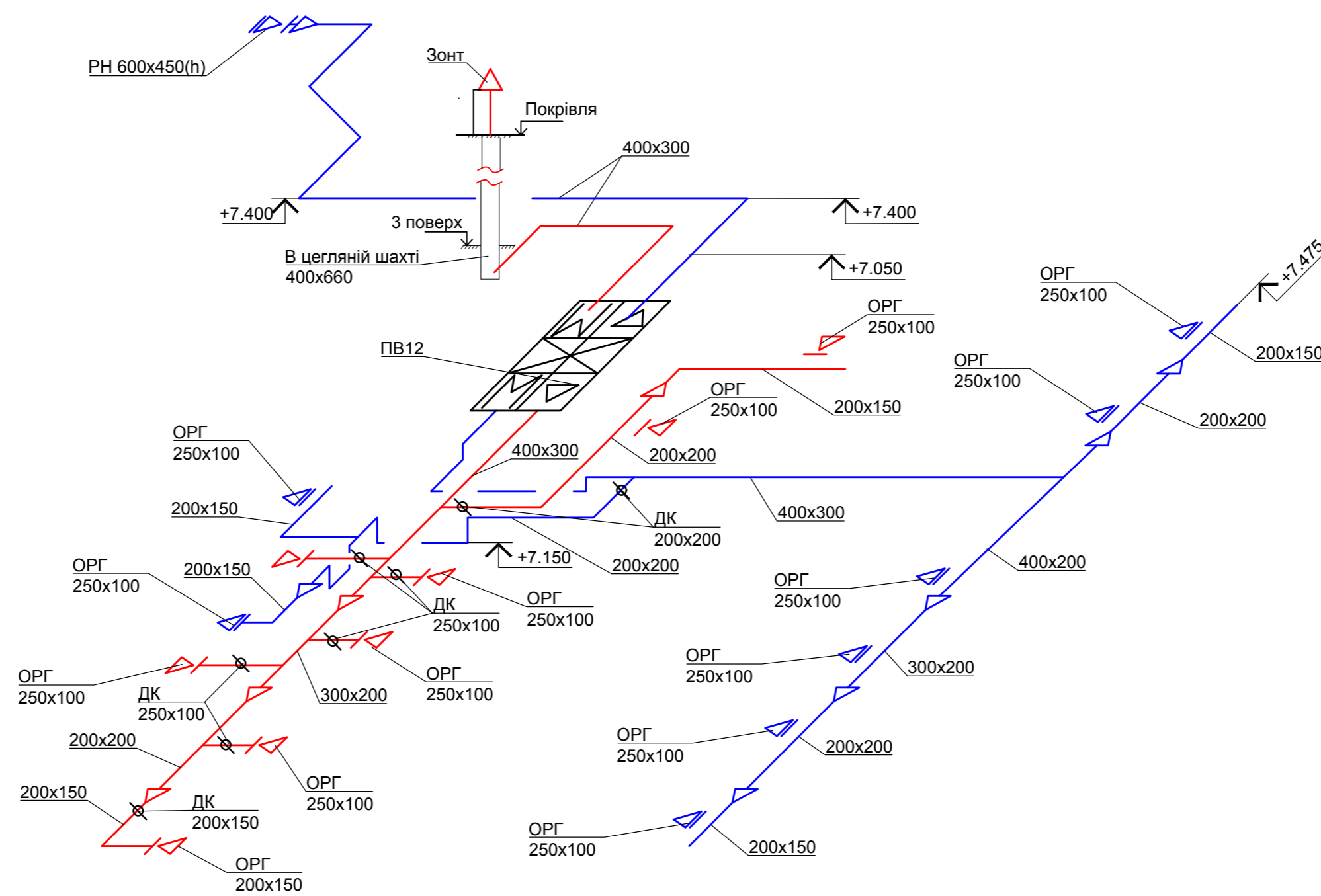

погоджене:  
на зам. і нв. №  
підпис / дата  
і нв. № орг.

					<b>38-2017-ОВ</b>		
					Багатоквартирний житловий будинок з збудованими приміщеннями комерційного призначення та підземним паркінгом на розі вул. Турчаківська 21, та Соборна 151-а, Соборна 151, 151-Б в м. Ірпінь Київської обл.		
зм.	кільк.	Аркуш	Модок.	підпис	дата	Вентиляція	
Г.АП	Говда				05.18	Стадія	Аркуш
Розробив	Чигриниць				05.18	Р	6
Перевірив	Кривошеї				05.18	Аксометричні схеми систем вентиляції 2-го поверху	
Н.контр.	Кривошеї				05.18	ФОП Говда П.С.	

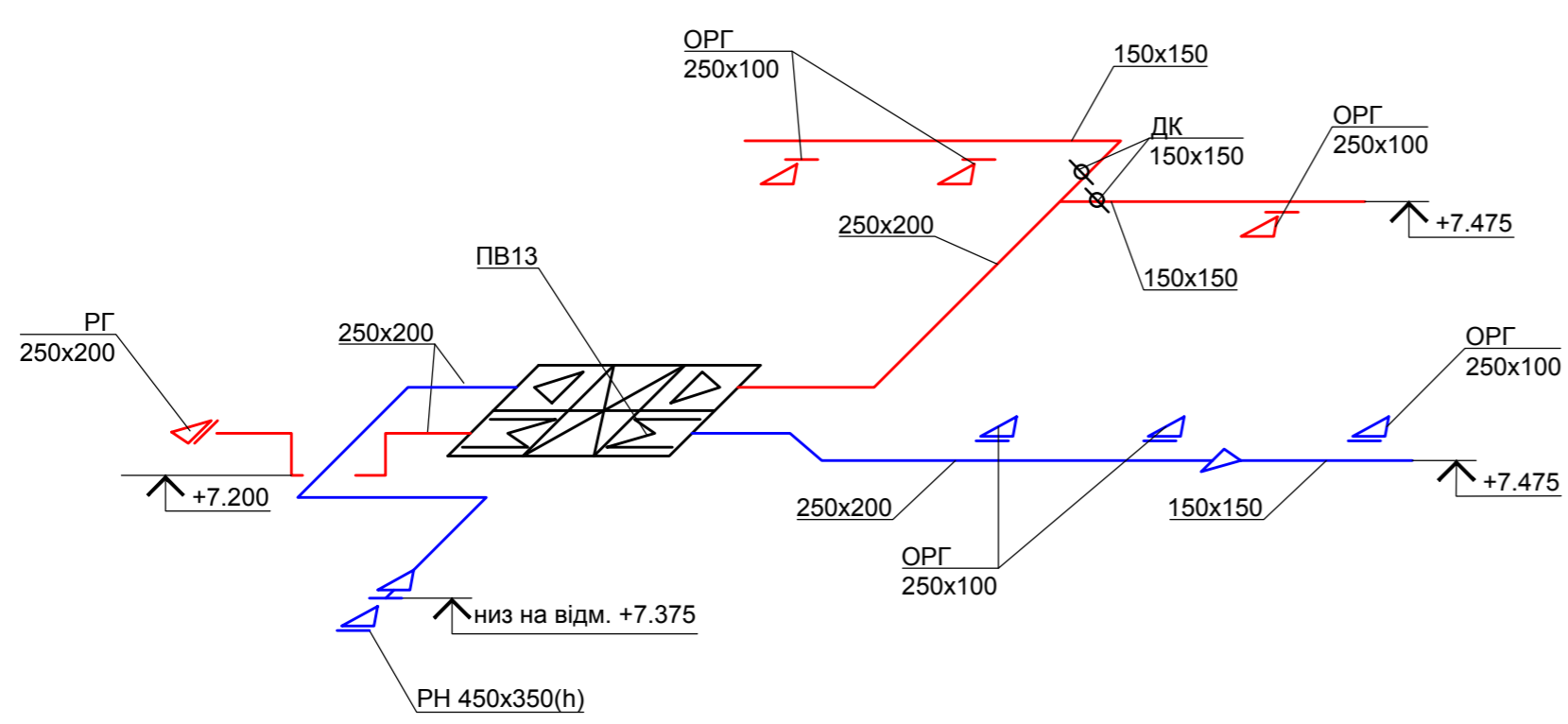
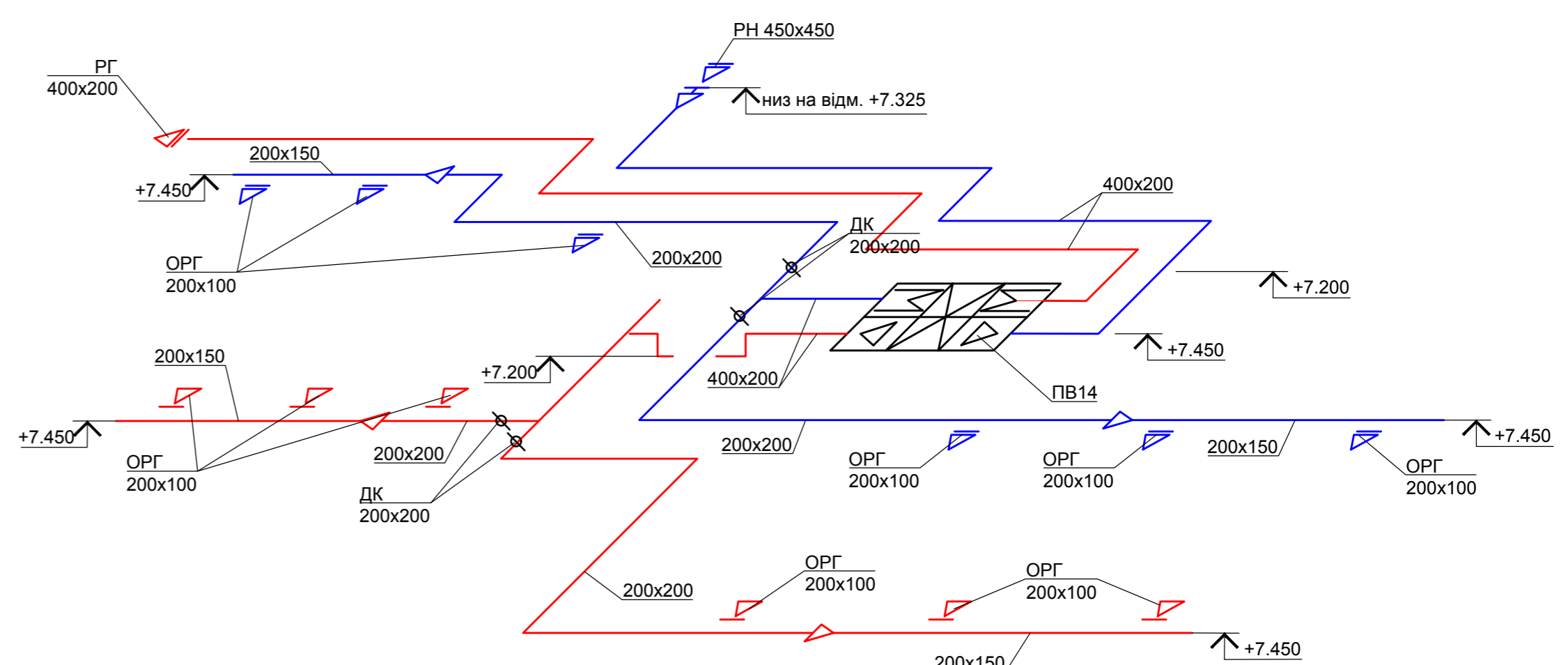
Позиція	Найменування і технічна характеристика	Тип, марка, позначення опросного листа	Код обладнання, виробу, матеріалу	Завод - виробник	Одиниця виробу	Кіль- кість	Маса одиниці, кг	Примітка
1	2	3	4	5	6	7	8	9
<b>Вентиляція</b>								
1	Приточно-витяжна устаткування з водяним нагрівачем	VVS005s		"VTS"	шт.	1		ПВ3 (з рекуперацією)
2	Приточно-витяжна устаткування з водяним нагрівачем та охолоджувачем	VVS020s		"VTS"	шт.	1		ПВ5 (з рекуперацією)
3	Приточно-витяжна устаткування з водяним нагрівачем та охолоджувачем	VVS015s		"VTS"	шт.	1		ПВ6 (з рекуперацією)
4	Приточно-витяжна устаткування з водяним нагрівачем та охолоджувачем	VVS010s		"VTS"	шт.	1		ПВ7 (з рекуперацією)
5	Приточно-витяжна устаткування з водяним нагрівачем та охолоджувачем	VVS015s		"VTS"	шт.	1		ПВ8 (з рекуперацією)
6	Приточно-витяжна устаткування з водяним нагрівачем та охолоджувачем	VVS015s		"VTS"	шт.	1		ПВ10 (з рекуперацією)
7	Приточно-витяжна устаткування з водяним нагрівачем	VVS005s		"VTS"	шт.	1		ПВ11 (з рекуперацією)
8	Приточно-витяжна устаткування з водяним нагрівачем та охолоджувачем	VVS015s		"VTS"	шт.	1		ПВ12 (з рекуперацією)
9	Приточно-витяжна устаткування з водяним нагрівачем та охолоджувачем	VVS010s		"VTS"	шт.	1		ПВ13 (з рекуперацією)
10	Приточно-витяжна устаткування з водяним нагрівачем та охолоджувачем	VVS005s		"VTS"	шт.	1		ПВ14 (з рекуперацією)
11	Вентилятор каналний	BK 200		"BEHTC"	шт.	1		
12	Вентилятор каналний	BK 250		"BEHTC"	шт.	3		
13	Анемостат приточно-витяжний	A 125 BP		"BEHTC"	шт.	31		
14	Решітка вентиляційна	ОРГ 200x100		"BEHTC"	шт.	36		
15	Решітка вентиляційна	ОРГ 200x150		"BEHTC"	шт.	22		
16	Решітка вентиляційна	ОРГ 250x100		"BEHTC"	шт.	40		
17	Решітка вентиляційна	ОРГ 250x150		"BEHTC"	шт.	4		
18	Решітка вентиляційна	ОРГ 350x100		"BEHTC"	шт.	6		
19	Решітка вентиляційна	ОРГ 400x100		"BEHTC"	шт.	8		

						<b>38-2017-ОВ</b>				
						Багатоквартирний житловий будинок з вбудованими приміщеннями комерційного призначення та підземним паркінгом на розі вул. Тургенівська 21, та Соборна 151-а, Соборна 151, 151-б в м. Ірпінь Київської обл.				
зм.	кільк.	Аркуш	Недок.	підпис	дата			Стадія	Аркуш	Аркушів
						<b>Вентиляція</b>			1	3
ГАП		Говда			05.18	<b>Специфікація</b>		ФОП Говда П.С.		
Розробив		Чигринець			05.18					
Перевірів		Кривошей			05.18					
Н.контр.		Кривошей			05.18					

Позиция	Название и техническая характеристика	Тип, марка, обозначение документа, опросного листа	Код оборудования, изделия, материала	Завод-изготовитель	Единицы измерения	Кол.	Масса единицы	Примечание
1	2	3	4	5	6	7	8	9
20	Решітка вентиляційна	РН 300x300		"ВЕНТС"	шт.	2		
21	Решітка вентиляційна	РН 450x300		"ВЕНТС"	шт.	2		
22	Решітка вентиляційна	РН 450x450		"ВЕНТС"	шт.	1		
23	Решітка вентиляційна	РН 500x500		"ВЕНТС"	шт.	2		
24	Решітка вентиляційна	РН 600x450		"ВЕНТС"	шт.	3		
25	Решітка вентиляційна	РГ 250x200		"ВЕНТС"	шт.	2		
26	Решітка вентиляційна	РГ 250x250		"ВЕНТС"	шт.	1		
27	Решітка вентиляційна	РГ 400x200		"ВЕНТС"	шт.	1		
28	Повітропровід з тонколистової оцинкованої сталі 150x150,товщ.0,5				м	57,0		
29	Повітропровід з тонколистової оцинкованої сталі 200x150,товщ.0,5				м	74,0		
30	Повітропровід з тонколистової оцинкованої сталі 250x100,товщ.0,5				м	12,0		
31	Повітропровід з тонколистової оцинкованої сталі 250x150,товщ.0,5				м	65,0		
32	Повітропровід з тонколистової оцинкованої сталі 200x200,товщ.0,5				м	268,0		
33	Повітропровід з тонколистової оцинкованої сталі 250x200,товщ.0,5				м	40,0		
34	Повітропровід з тонколистової оцинкованої сталі 250x250,товщ.0,5				м	48,0		
35	Повітропровід з тонколистової оцинкованої сталі 300x200,товщ.0,5				м	44,0		
36	Повітропровід з тонколистової оцинкованої сталі 400x200,товщ.0,5				м	108,0		
37	Повітропровід з тонколистової оцинкованої сталі 300x300,товщ.0,5				м	23,0		
38	Повітропровід з тонколистової оцинкованої сталі 400x300,товщ.0,5				м	158,0		
39	Повітропровід з тонколистової оцинкованої сталі $\phi$ 125,товщ.0,5				м	18,0		
40	Повітропровід з тонколистової оцинкованої сталі $\phi$ 150,товщ.0,5				м	5,0		
41	Повітропровід з тонколистової оцинкованої сталі $\phi$ 200,товщ.0,5				м	56,0		
42	Повітропровід з тонколистової оцинкованої сталі $\phi$ 250,товщ.0,5				м	136,0		
43	Гнучкий повітропровід $\phi$ 125,товщ.0,5				м	25,0		
44	Дросель-клапан $\phi$ 125мм				шт.	32		
45	Дросель-клапан, 150x150				шт.	4		
46	Дросель-клапан, 200x150				шт.	2		

Позиция	Название и техническая характеристика	Тип, марка, обозначение документа, опросного листа	Код оборудования, изделия, материала	Завод-изготовитель	Единицы измерения	Кол.	Масса единицы	Примечание
1	2	3	4	5	6	7	8	9
47	Дросель-клапан, 200x200				шт.	12		
48	Дросель-клапан, 250x100				шт.	9		
49	Дросель-клапан, 250x150				шт.	4		
50	Відвід 90°з оцинкованої сталі,200x200				шт.	79		
51	Відвід 90°з оцинкованої сталі,150x150				шт.	5		
52	Відвід 90°з оцинкованої сталі,250x150				шт.	7		
53	Відвід 90°з оцинкованої сталі,250x250				шт.	17		
54	Відвід 90°з оцинкованої сталі,200x150				шт.	10		
55	Відвід 90°з оцинкованої сталі,250x200				шт.	18		
56	Відвід 90°з оцинкованої сталі,400x300				шт.	39		
57	Відвід 90°з оцинкованої сталі,300x300				шт.	2		
58	Відвід 90°з оцинкованої сталі,400x200				шт.	24		
59	Відвід 90°з оцинкованої сталі,300x200				шт.	1		
60	Відвід 90°з оцинкованої сталі,φ125мм				шт.	5		
61	Відвід 90°з оцинкованої сталі,φ200мм				шт.	1		
62	Відвід 90°з оцинкованої сталі,φ250мм				шт.	20		
63	Відвід 45°з оцинкованої сталі,200x200				шт.	4		
64	Відвід 45°з оцинкованої сталі,250x200				шт.	2		
65	Відвід 45°з оцинкованої сталі,300x200				шт.	2		
66	Відвід 45°з оцинкованої сталі,400x200				шт.	2		
67	Відвід 45°з оцинкованої сталі,400x300				шт.	4		
68								
69	Компресорно-конденсаційний блок (ККБ)			"Haier"	шт.	8		
70								
71								
72								
73								